

PHOTOMONTAGE N°	16
LOCALISATION	RD67a - Au Sud-est de Donjeux

DATE DE LA PRISE DE VUE	HORAIRE DE LA PRISE DE VUE	DISTANCE À L'ÉOLIENNE DU PROJET LA PLUS PROCHE	NOMBRE D'ÉOLIENNES DU PROJET VISIBLES
01/10/2015	14 h 01	5 902 m (E1)	4/5

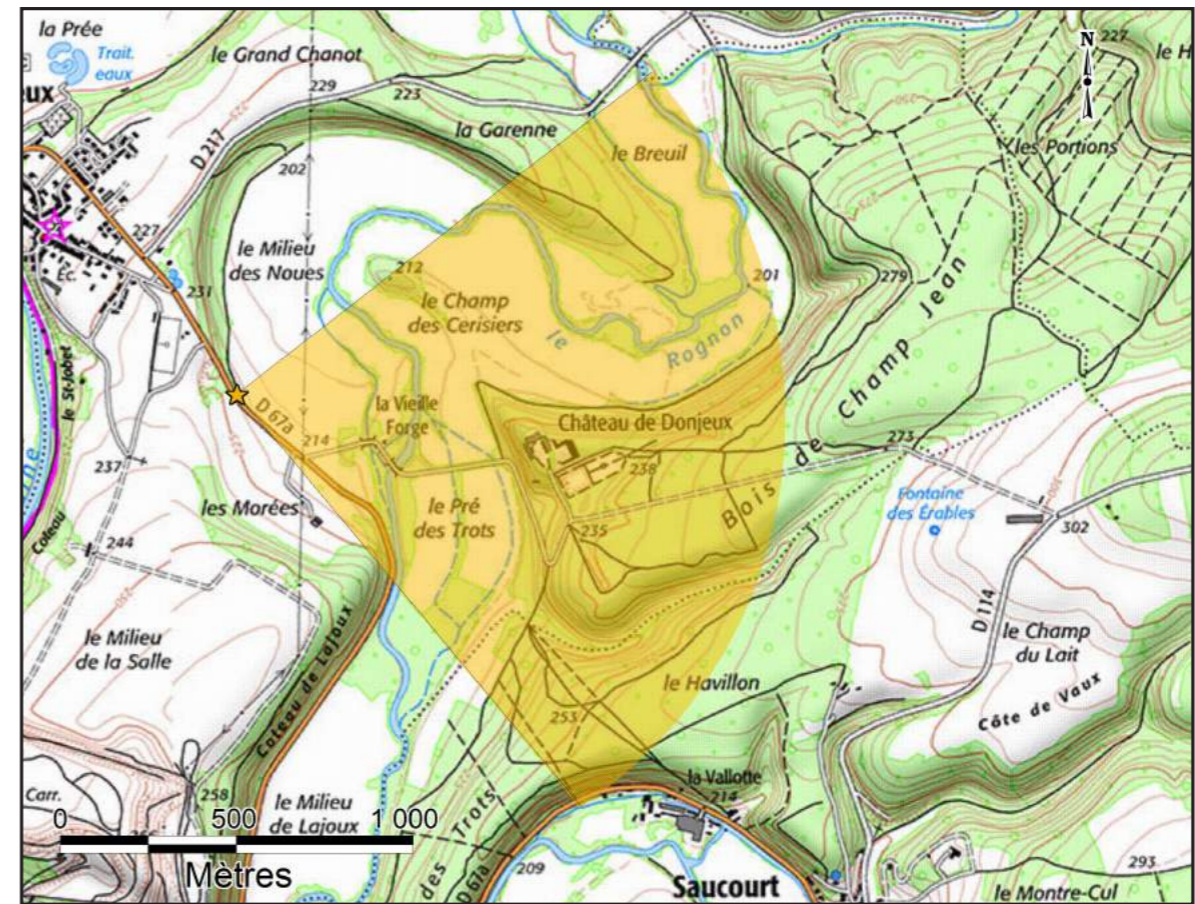

CARTE DE LOCALISATION DU POINT DE VUE N°16

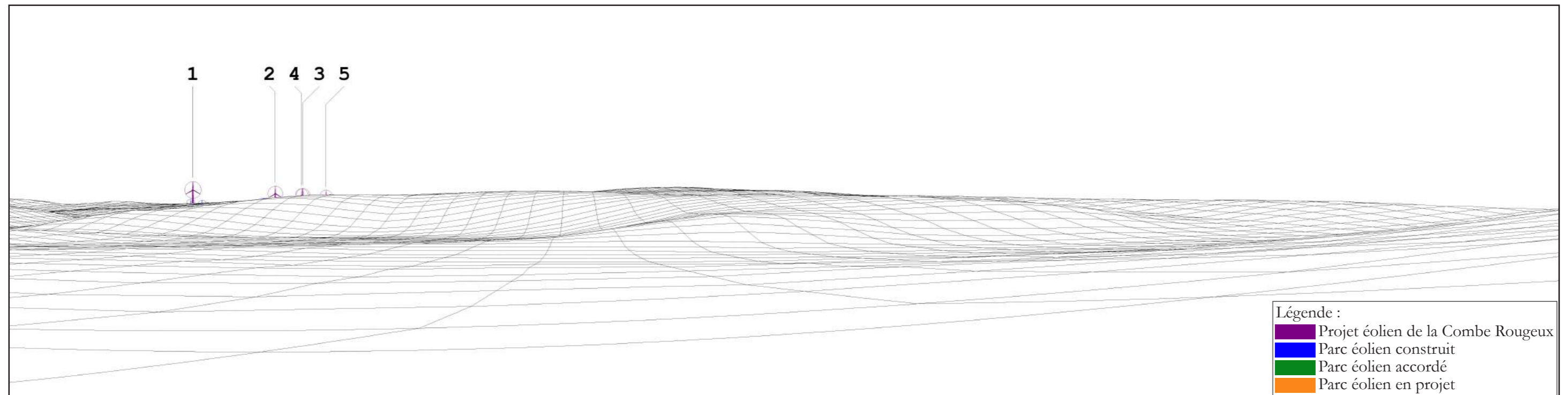

MODÈLE DU TERRAIN



ETAT INITIAL - VUE PANORAMIQUE



PHOTOMONTAGE DU PROJET ÉOLIEN - VUE PANORAMIQUE



PHOTOMONTAGE DU PROJET ÉOLIEN - PERCEPTION OBJECTIVE*

* DISTANCE ORTHOSCOPIQUE DE 45 CM.

PHOTOMONTAGE N°	17
LOCALISATION	RD427 - Entre Germay et Brouthières

DATE DE LA PRISE DE VUE	HORAIRE DE LA PRISE DE VUE	DISTANCE À L'ÉOLIENNE DU PROJET LA PLUS PROCHE	NOMBRE D'ÉOLIENNES DU PROJET VISIBLES
01/10/2015	09 h 57	6 659 m (E5)	5/5

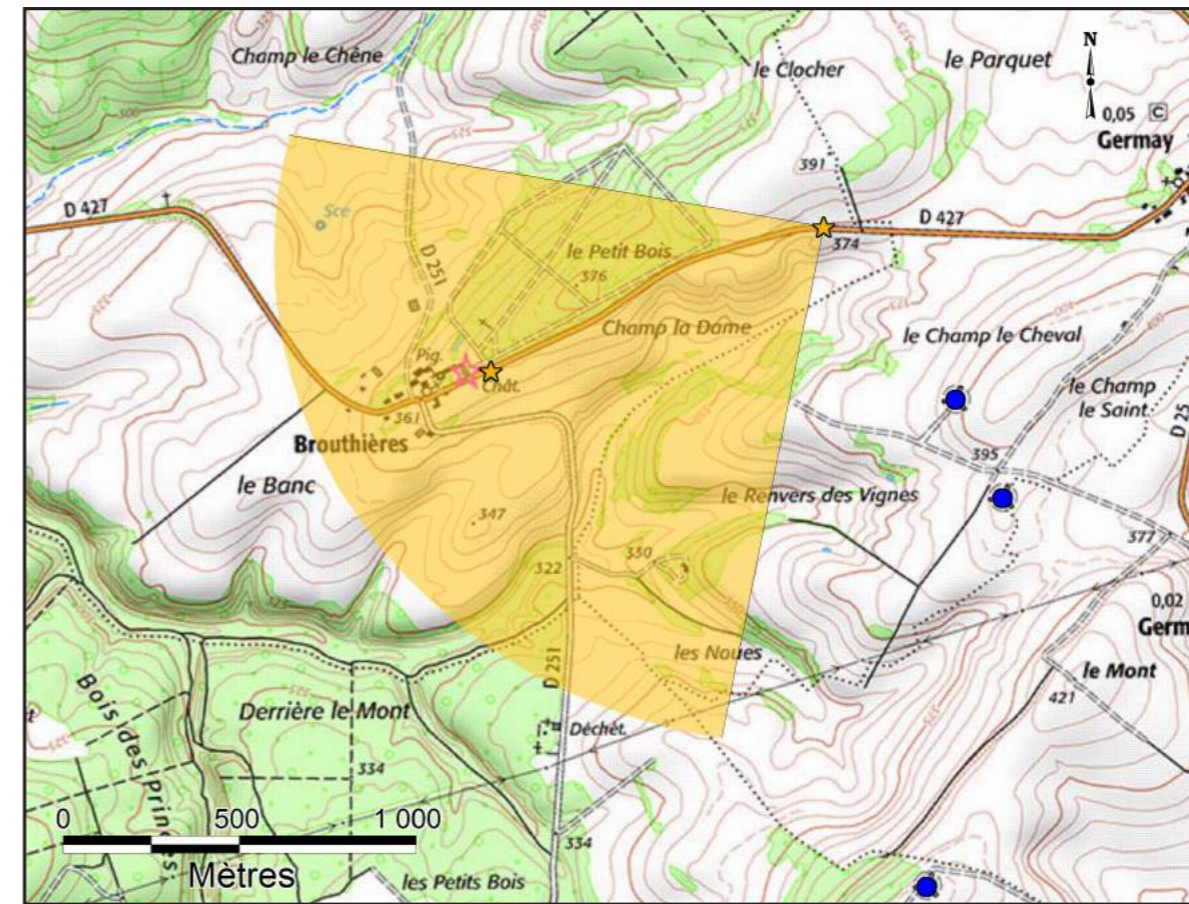

CARTE DE LOCALISATION DU POINT DE VUE N°17

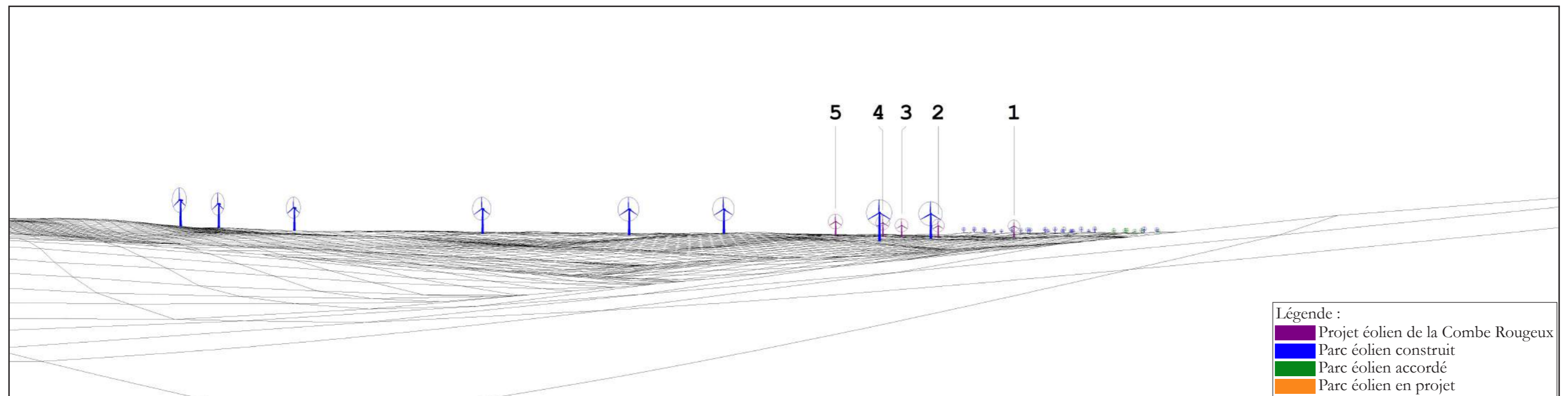

MODÈLE DU TERRAIN



ETAT INITIAL - VUE PANORAMIQUE



PHOTOMONTAGE DU PROJET ÉOLIEN - VUE PANORAMIQUE



PHOTOMONTAGE DU PROJET ÉOLIEN - PERCEPTION OBJECTIVE*

* DISTANCE ORTHOSCOPIQUE DE 45 CM.

PHOTOMONTAGE N°	18
LOCALISATION	RD13 - A l'Ouest de Rouvroy-sur-Marne

DATE DE LA PRISE DE VUE	HORAIRE DE LA PRISE DE VUE	DISTANCE À L'ÉOLIENNE DU PROJET LA PLUS PROCHE	NOMBRE D'ÉOLIENNES DU PROJET VISIBLES
01/10/2015	14 h 13	8 844 m (E1)	5/5

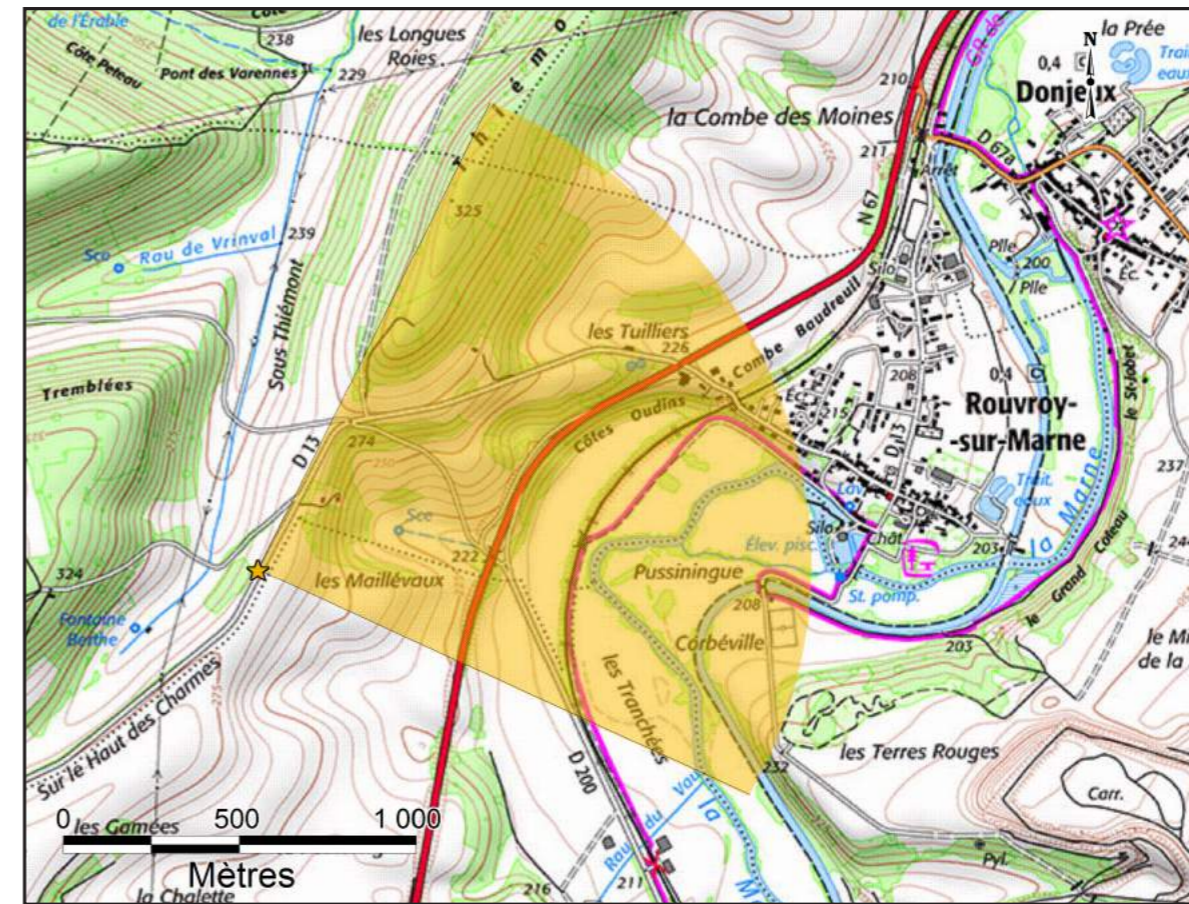

CARTE DE LOCALISATION DU POINT DE VUE N°18

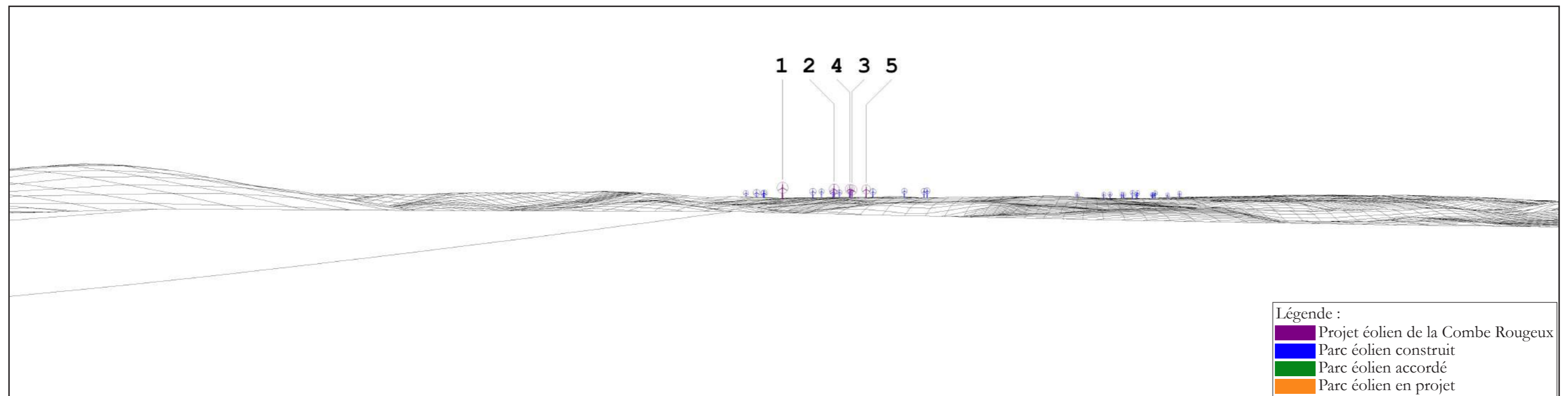

MODÈLE DU TERRAIN



ETAT INITIAL - VUE PANORAMIQUE



PHOTOMONTAGE DU PROJET ÉOLIEN - VUE PANORAMIQUE



PHOTOMONTAGE DU PROJET ÉOLIEN - PERCEPTION OBJECTIVE*

* DISTANCE ORTHOSCOPIQUE DE 45 CM.

PHOTOMONTAGE N°	19
LOCALISATION	N67 - A l'Ouest de Gudmont-Villiers

DATE DE LA PRISE DE VUE	HORAIRE DE LA PRISE DE VUE	DISTANCE À L'ÉOLIENNE DU PROJET LA PLUS PROCHE	NOMBRE D'ÉOLIENNES DU PROJET VISIBLES
01/10/2015	14 h 25	8 878 m (E1)	5/5

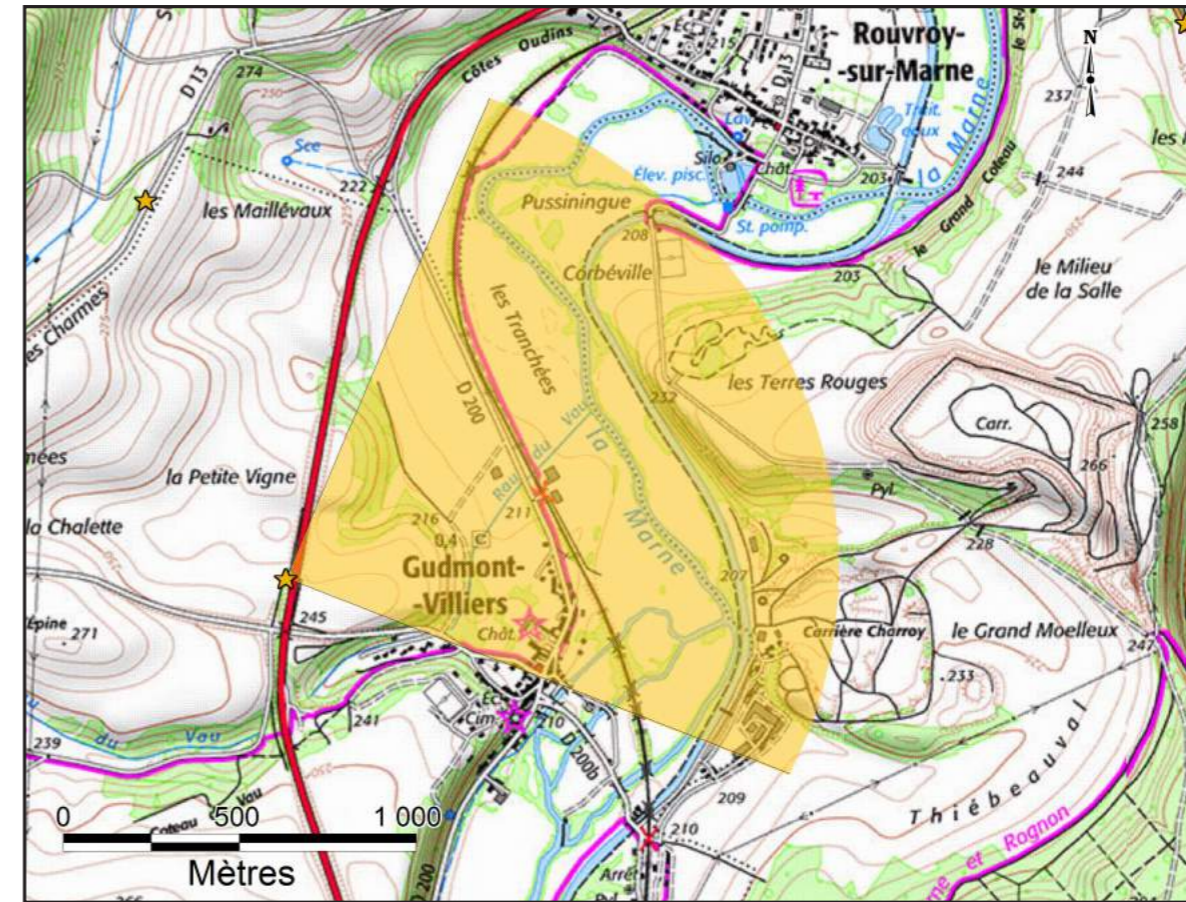

CARTE DE LOCALISATION DU POINT DE VUE N°19

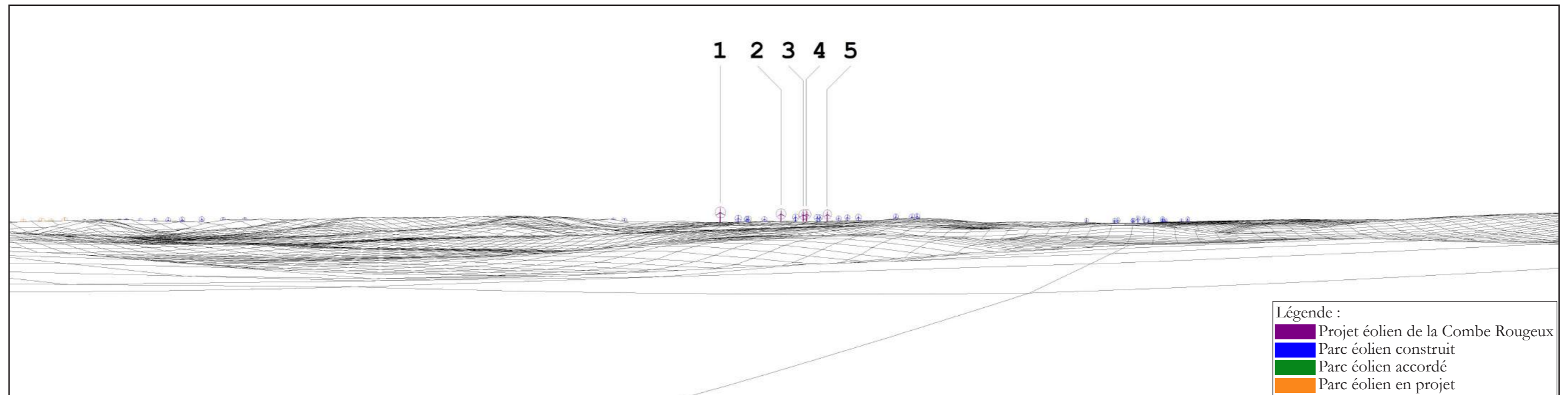

MODÈLE DU TERRAIN



ETAT INITIAL - VUE PANORAMIQUE



PHOTOMONTAGE DU PROJET ÉOLIEN - VUE PANORAMIQUE



PHOTOMONTAGE DU PROJET ÉOLIEN - PERCEPTION OBJECTIVE*

* DISTANCE ORTHOSCOPIQUE DE 45 CM.

PHOTOMONTAGE N°	20
LOCALISATION	RD225 - Entre Leurville et Busson

DATE DE LA PRISE DE VUE	HORAIRE DE LA PRISE DE VUE	DISTANCE À L'ÉOLIENNE DU PROJET LA PLUS PROCHE	NOMBRE D'ÉOLIENNES DU PROJET VISIBLES
01/10/2015	09 h 43	9 464 m (E5)	5/5

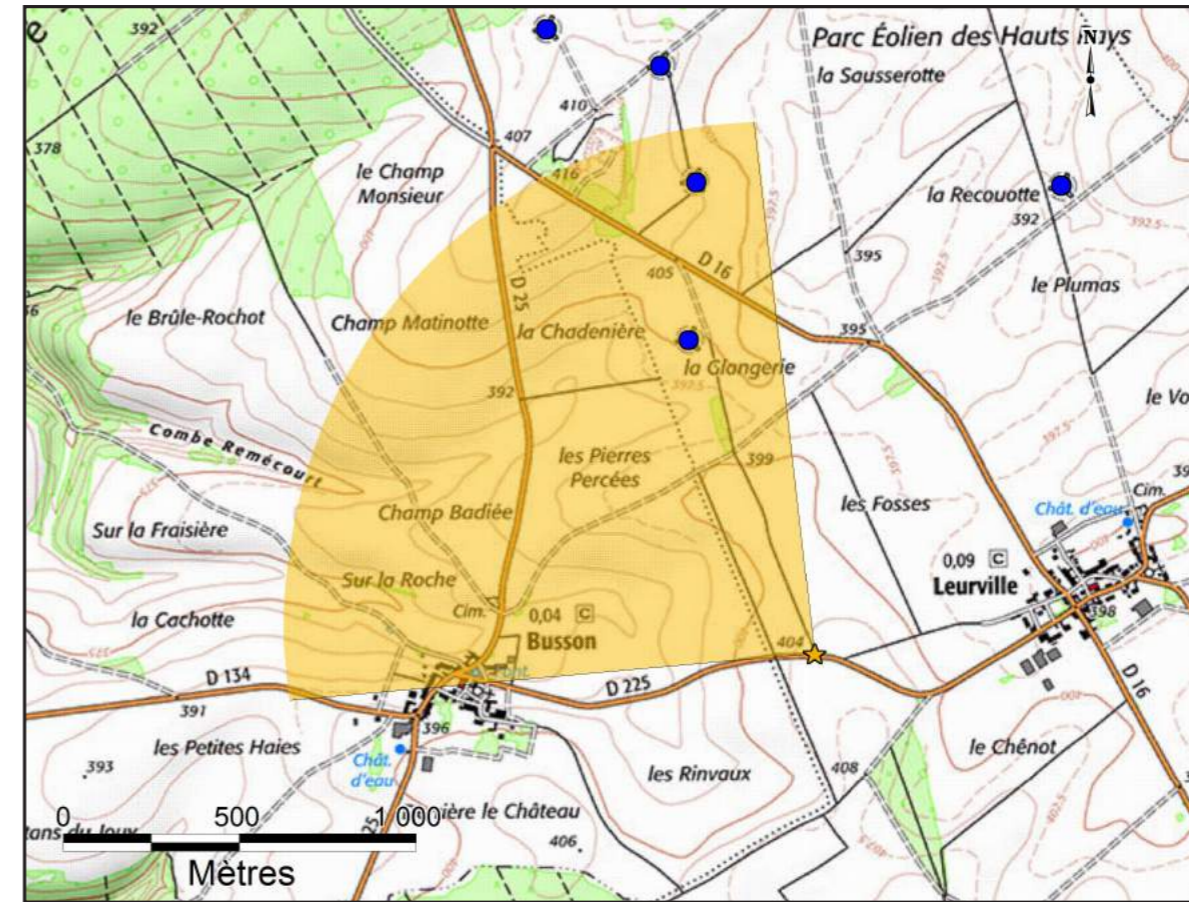

CARTE DE LOCALISATION DU POINT DE VUE N°20

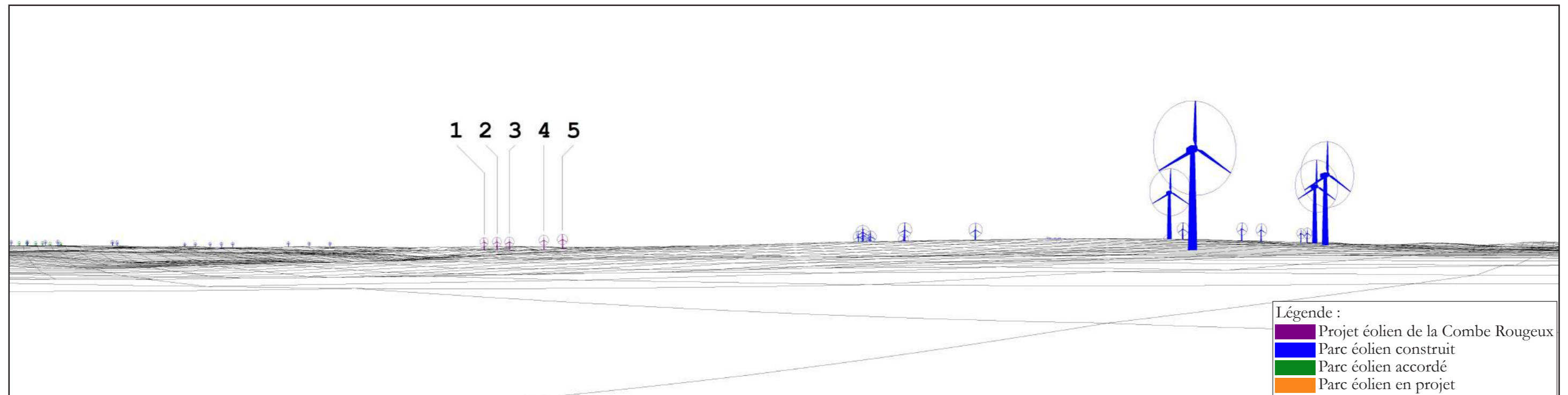

MODÈLE DU TERRAIN



ETAT INITIAL - VUE PANORAMIQUE



PHOTOMONTAGE DU PROJET ÉOLIEN - VUE PANORAMIQUE



PHOTOMONTAGE DU PROJET ÉOLIEN - PERCEPTION OBJECTIVE*

* DISTANCE ORTHOSCOPIQUE DE 45 CM.

PHOTOMONTAGE N°	21
LOCALISATION	RD200a - A l'Ouest de Gudmont-Villiers

DATE DE LA PRISE DE VUE	HORAIRE DE LA PRISE DE VUE	DISTANCE À L'ÉOLIENNE DU PROJET LA PLUS PROCHE	NOMBRE D'ÉOLIENNES DU PROJET VISIBLES
01/10/2015	14 h 19	9 705 m (E1)	5/5

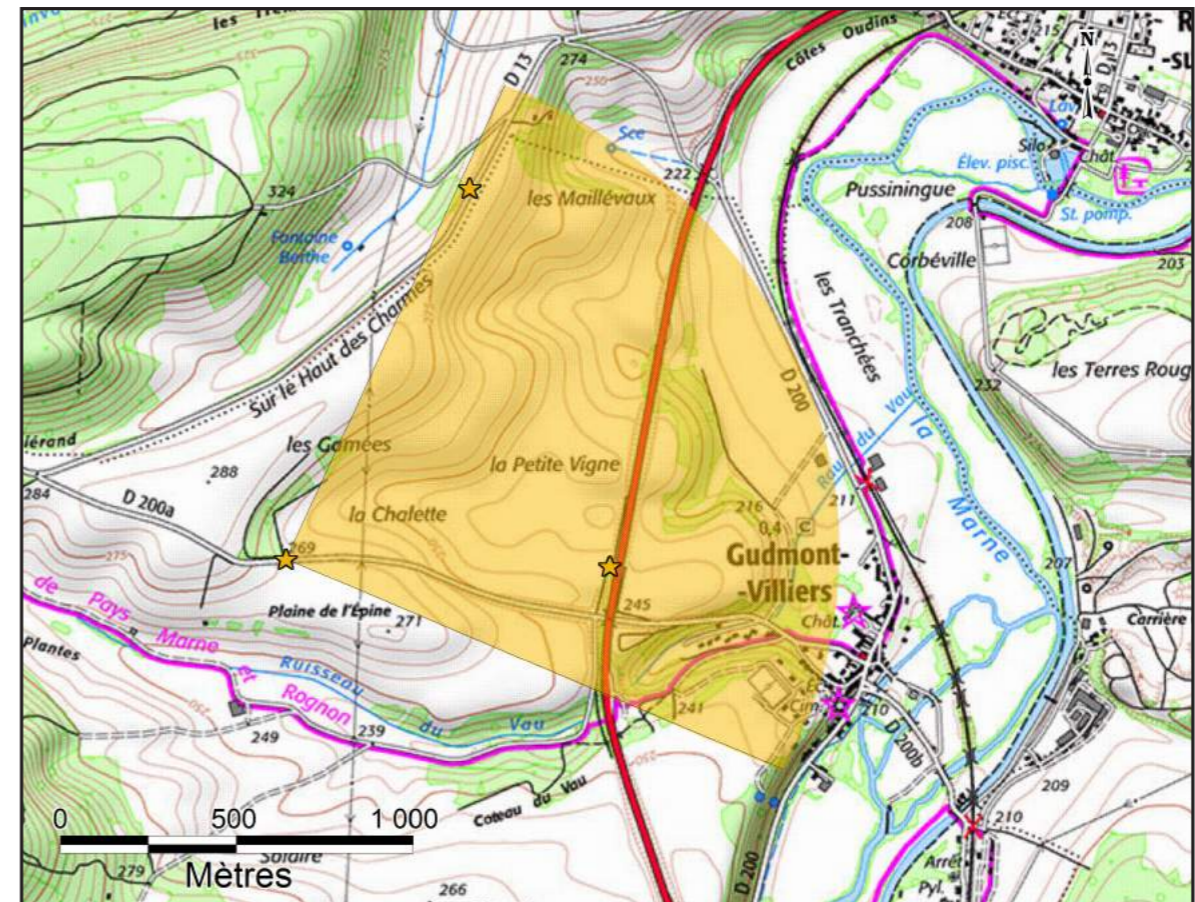

CARTE DE LOCALISATION DU POINT DE VUE N°21

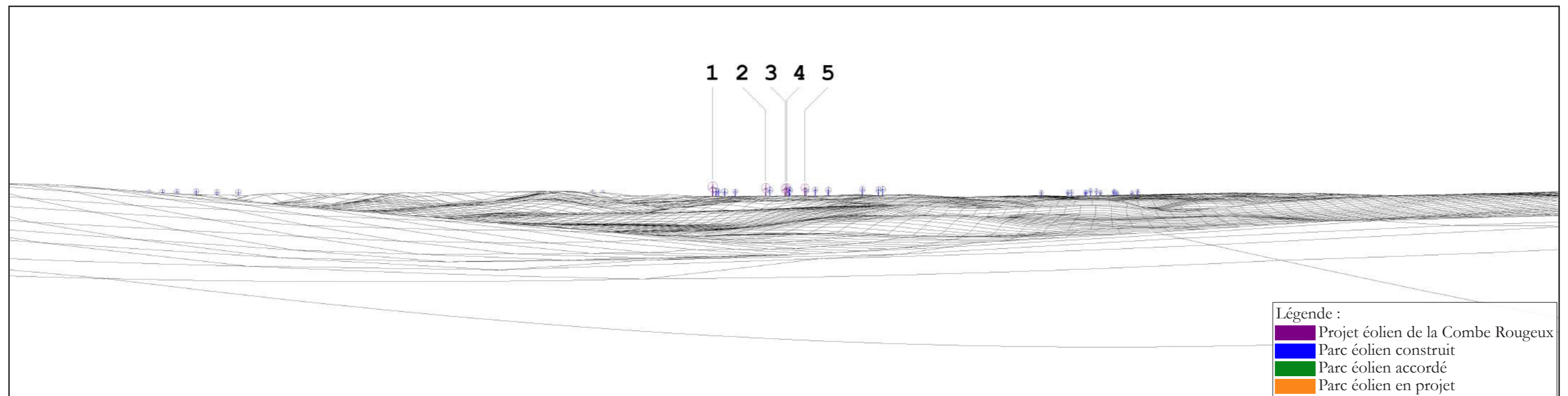

MODÈLE DU TERRAIN



ETAT INITIAL - VUE PANORAMIQUE



PHOTOMONTAGE DU PROJET ÉOLIEN - VUE PANORAMIQUE



PHOTOMONTAGE DU PROJET ÉOLIEN - PERCEPTION OBJECTIVE*

* DISTANCE ORTHOSCOPIQUE DE 45 CM.

PHOTOMONTAGE N°	22
LOCALISATION	RD115 - Au Nord-est d'Harméville

DATE DE LA PRISE DE VUE	HORAIRE DE LA PRISE DE VUE	DISTANCE À L'ÉOLIENNE DU PROJET LA PLUS PROCHE	NOMBRE D'ÉOLIENNES DU PROJET VISIBLES
01/10/2015	10 h 15	9 725 m (E5)	5/5

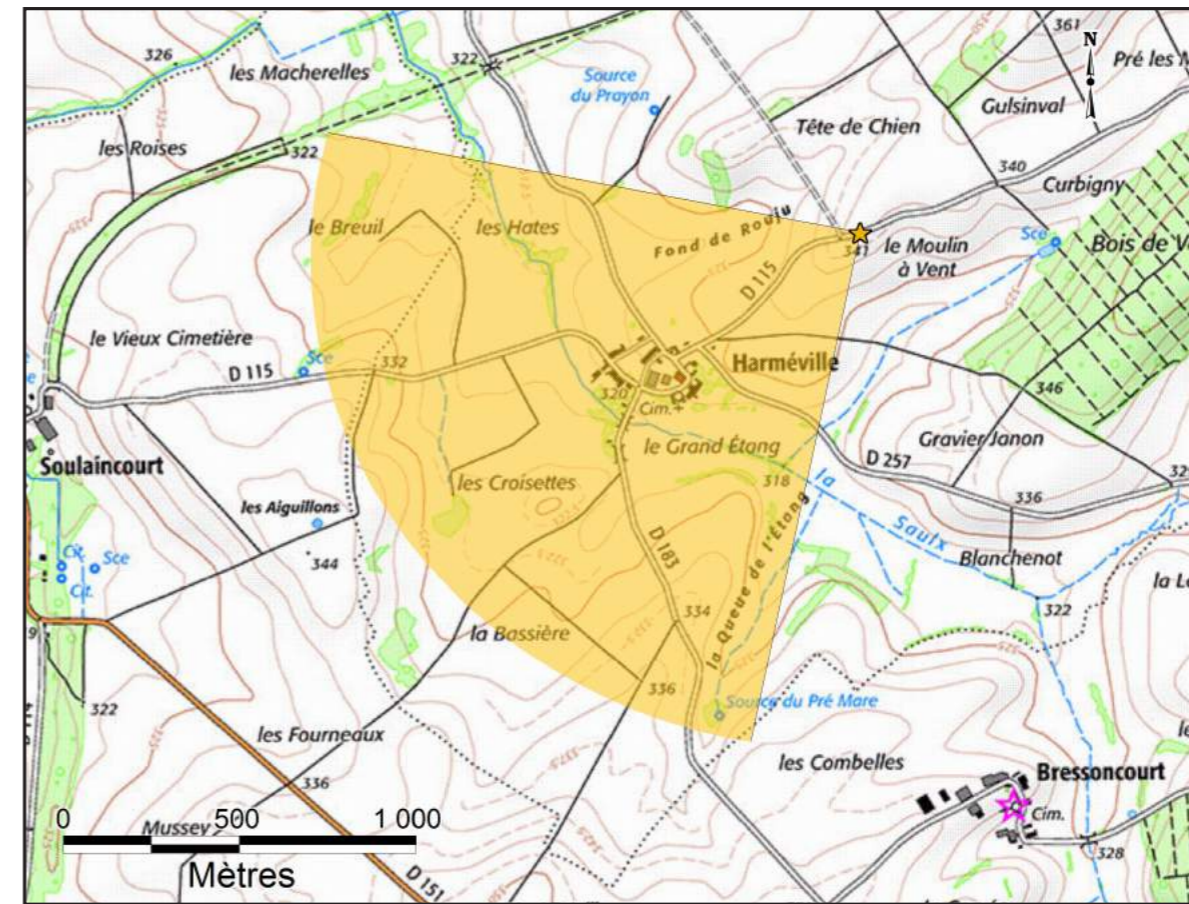

CARTE DE LOCALISATION DU POINT DE VUE N°22

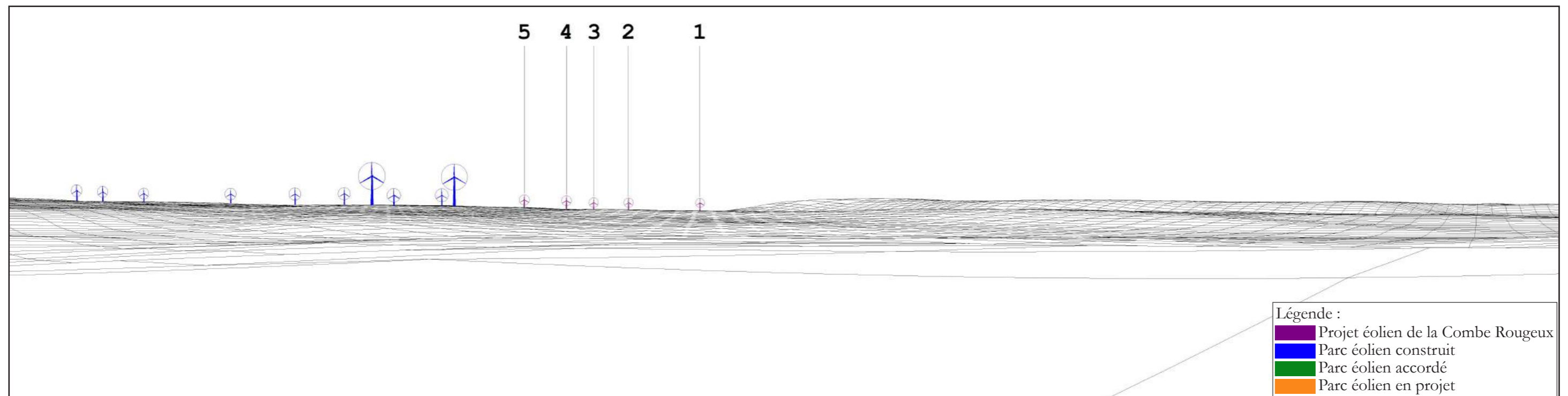

MODÈLE DU TERRAIN



ETAT INITIAL - VUE PANORAMIQUE



PHOTOMONTAGE DU PROJET ÉOLIEN - VUE PANORAMIQUE



PHOTOMONTAGE DU PROJET ÉOLIEN - PERCEPTION OBJECTIVE*

* DISTANCE ORTHOSCOPIQUE DE 45 CM.

PHOTOMONTAGE N°	23
LOCALISATION	Route communale - Au Nord de Signéville

DATE DE LA PRISE DE VUE	HORAIRE DE LA PRISE DE VUE	DISTANCE À L'ÉOLIENNE DU PROJET LA PLUS PROCHE	NOMBRE D'ÉOLIENNES DU PROJET VISIBLES
01/10/2015	15 h 23	11 211 m (E5)	5/5

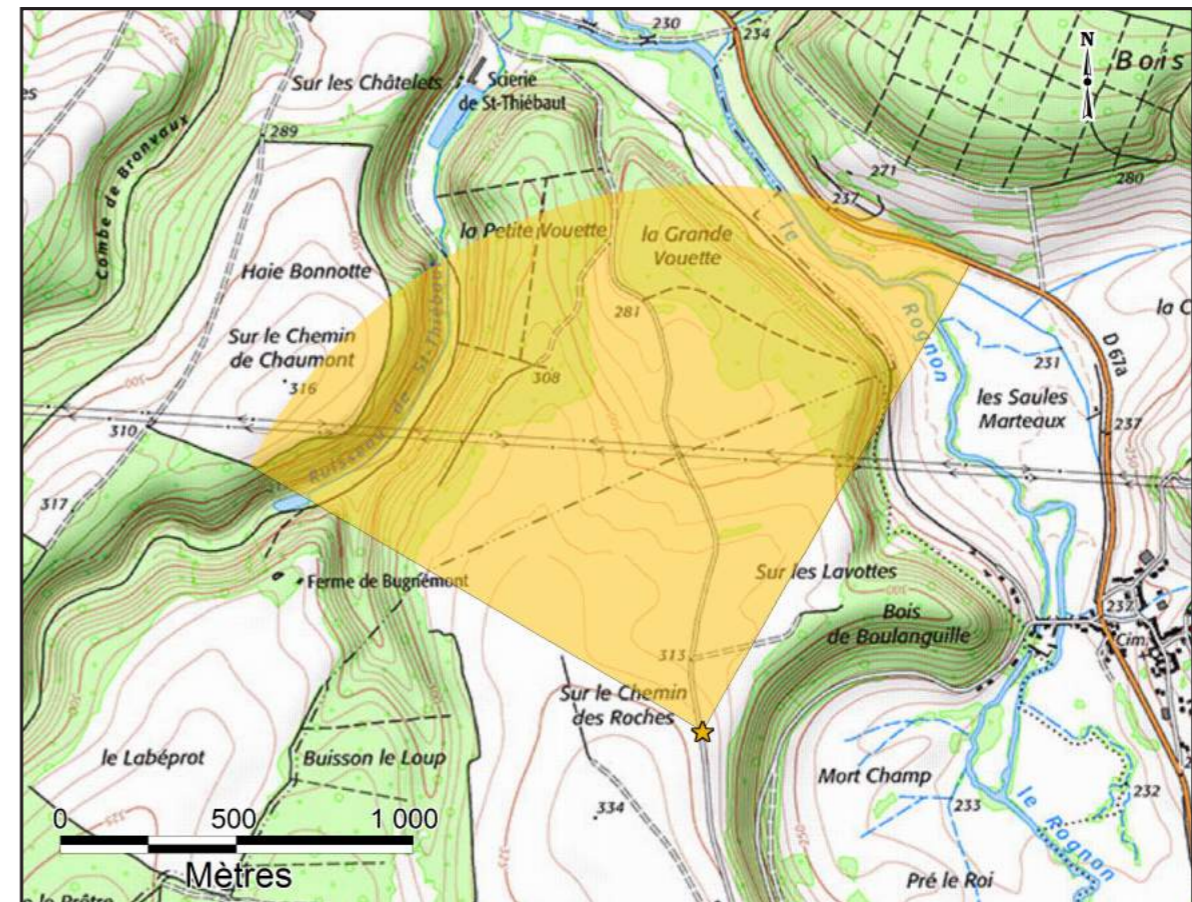

CARTE DE LOCALISATION DU POINT DE VUE N°23

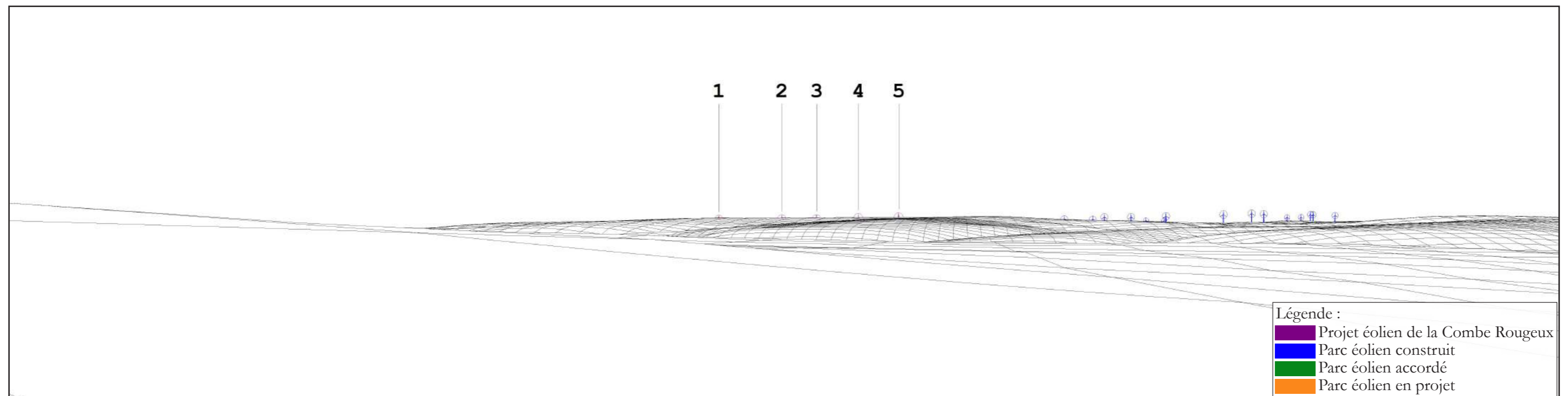

MODÈLE DU TERRAIN



ETAT INITIAL - VUE PANORAMIQUE



PHOTOMONTAGE DU PROJET ÉOLIEN - VUE PANORAMIQUE



PHOTOMONTAGE DU PROJET ÉOLIEN - PERCEPTION OBJECTIVE*

* DISTANCE ORTHOSCOPIQUE DE 45 CM.

PHOTOMONTAGE N°	24
LOCALISATION	Route communale - Entre Sommermont et Joinville

DATE DE LA PRISE DE VUE	HORAIRE DE LA PRISE DE VUE	DISTANCE À L'ÉOLIENNE DU PROJET LA PLUS PROCHE	NOMBRE D'ÉOLIENNES DU PROJET VISIBLES
01/10/2015	11 h 58	12 119 m (E1)	5/5

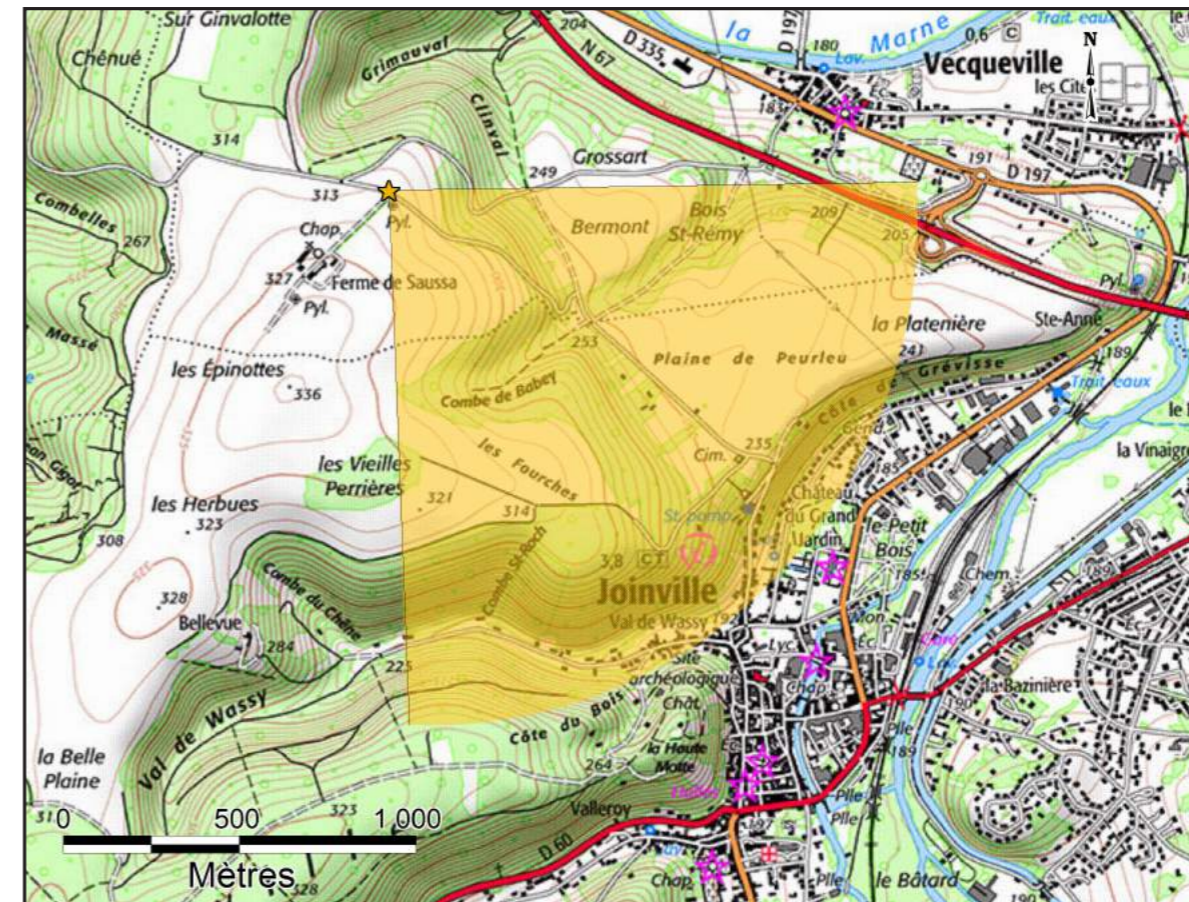

CARTE DE LOCALISATION DU POINT DE VUE N°24

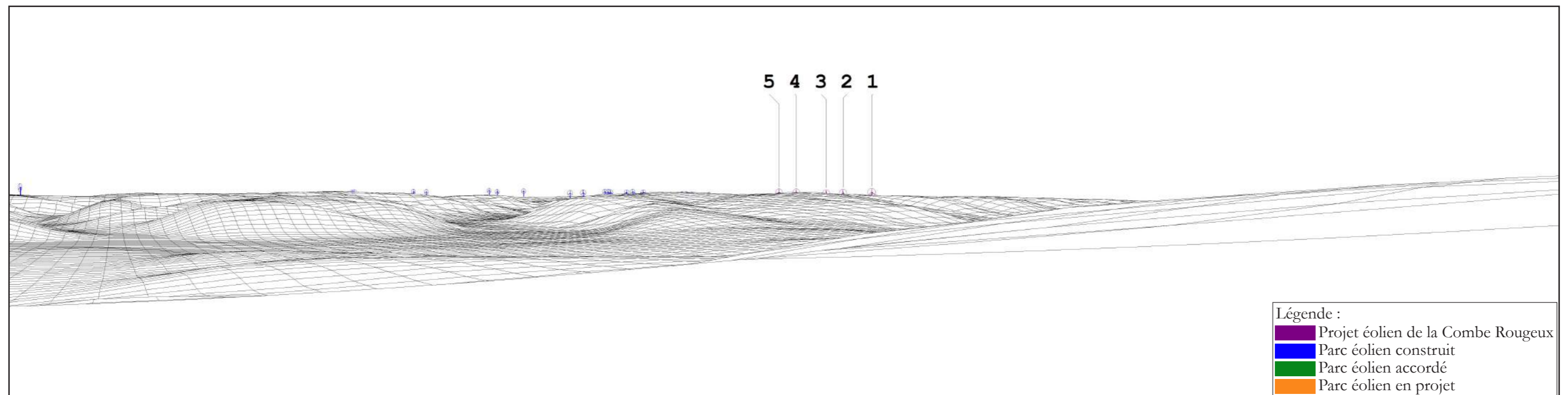

MODÈLE DU TERRAIN



ETAT INITIAL - VUE PANORAMIQUE



PHOTOMONTAGE DU PROJET ÉOLIEN - VUE PANORAMIQUE



PHOTOMONTAGE DU PROJET ÉOLIEN - PERCEPTION OBJECTIVE*

* DISTANCE ORTHOSCOPIQUE DE 45 CM.

PHOTOMONTAGE N°	25
LOCALISATION	RD19 - Au Nord-est de Trampot

DATE DE LA PRISE DE VUE	HORAIRE DE LA PRISE DE VUE	DISTANCE À L'ÉOLIENNE DU PROJET LA PLUS PROCHE	NOMBRE D'ÉOLIENNES DU PROJET VISIBLES
01/10/2015	09 h 31	13 237 m (E5)	5/5

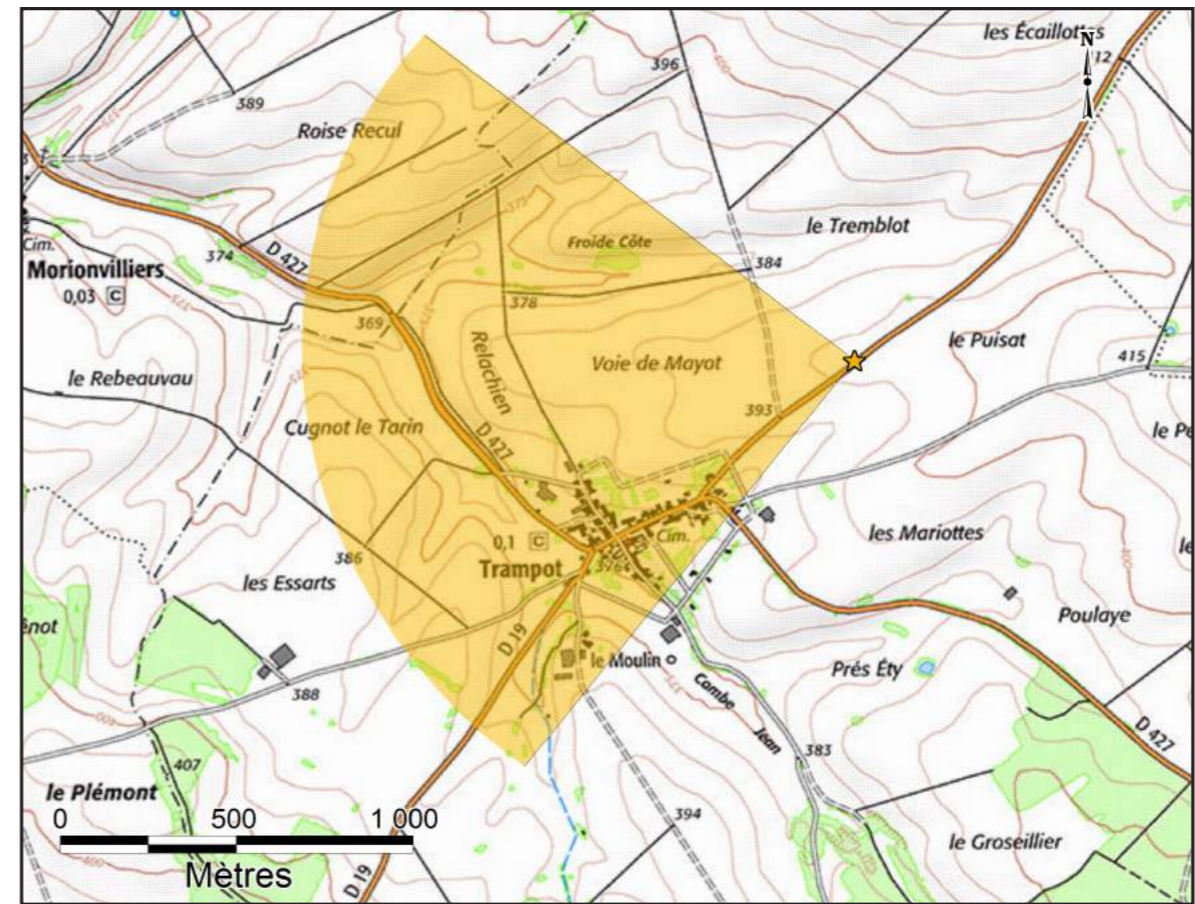

CARTE DE LOCALISATION DU POINT DE VUE N°25

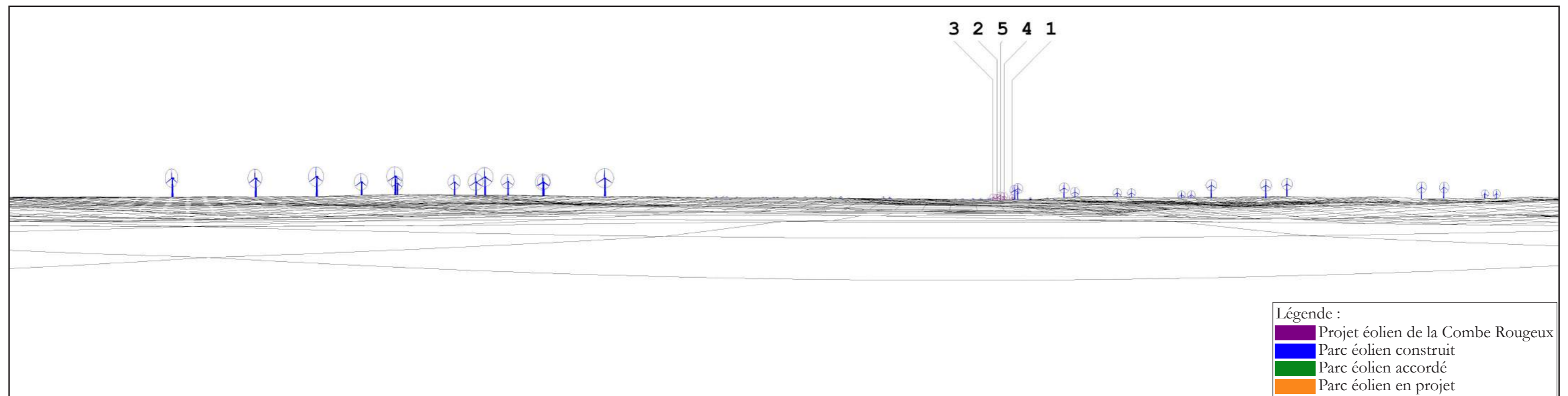

MODÈLE DU TERRAIN



ETAT INITIAL - VUE PANORAMIQUE



PHOTOMONTAGE DU PROJET ÉOLIEN - VUE PANORAMIQUE



PHOTOMONTAGE DU PROJET ÉOLIEN - PERCEPTION OBJECTIVE*

* DISTANCE ORTHOSCOPIQUE DE 45 CM.

PHOTOMONTAGE N°	26
LOCALISATION	RD60 - Au Sud-ouest de Saudron

DATE DE LA PRISE DE VUE	HORAIRE DE LA PRISE DE VUE	DISTANCE À L'ÉOLIENNE DU PROJET LA PLUS PROCHE	NOMBRE D'ÉOLIENNES DU PROJET VISIBLES
01/10/2015	10 h 39	13 260 m (E5)	0/5

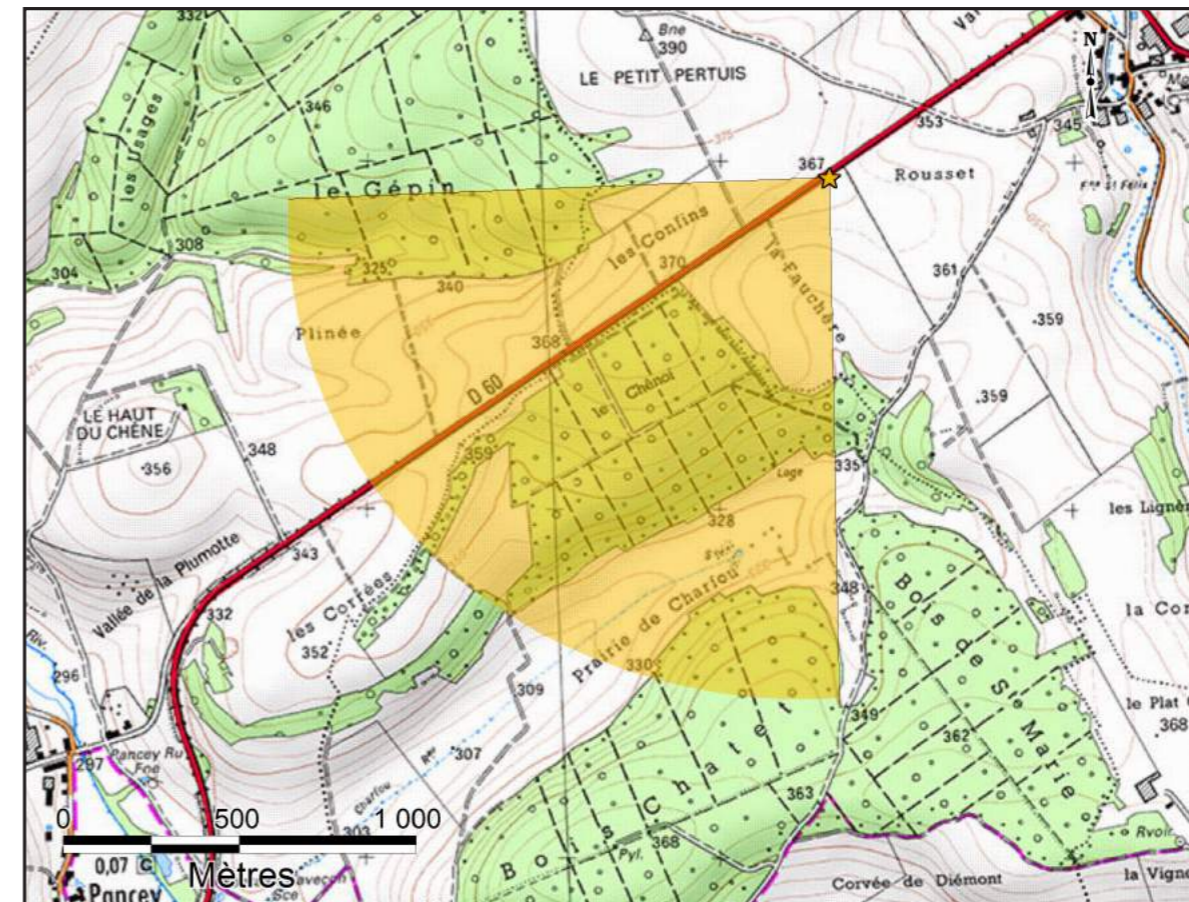

CARTE DE LOCALISATION DU POINT DE VUE N°26

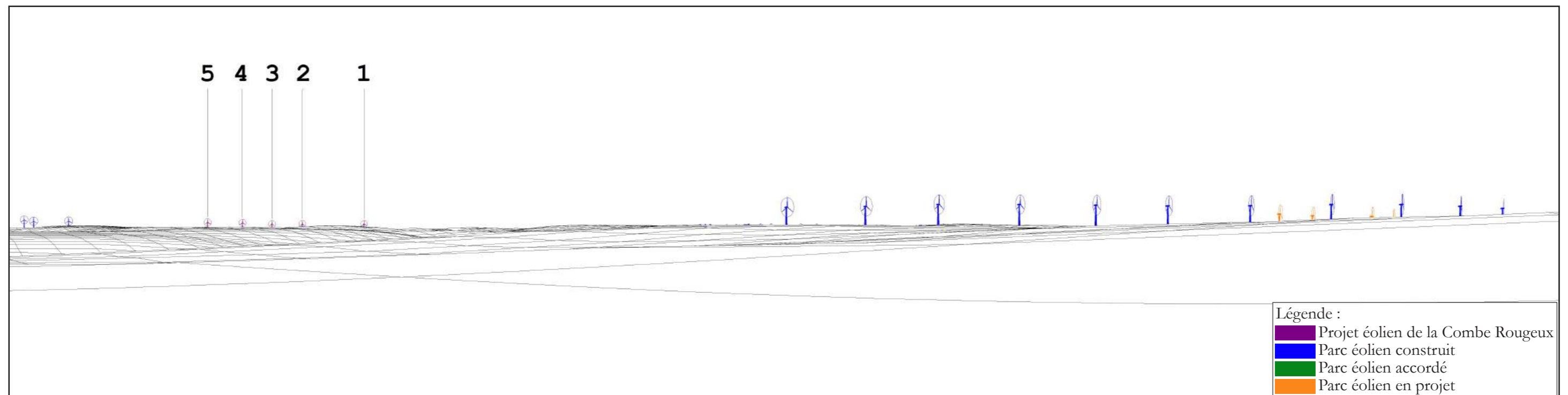

MODÈLE DU TERRAIN



ETAT INITIAL - VUE PANORAMIQUE



PHOTOMONTAGE DU PROJET ÉOLIEN - VUE PANORAMIQUE



PHOTOMONTAGE DU PROJET ÉOLIEN - PERCEPTION OBJECTIVE*

* DISTANCE ORTHOSCOPIQUE DE 45 CM.

PHOTOMONTAGE N°	27
LOCALISATION	RD186 - Au Nord-est de Cerisières

DATE DE LA PRISE DE VUE	HORAIRE DE LA PRISE DE VUE	DISTANCE À L'ÉOLIENNE DU PROJET LA PLUS PROCHE	NOMBRE D'ÉOLIENNES DU PROJET VISIBLES
01/10/2015	14 h 51	13 423 m (E1)	2/5

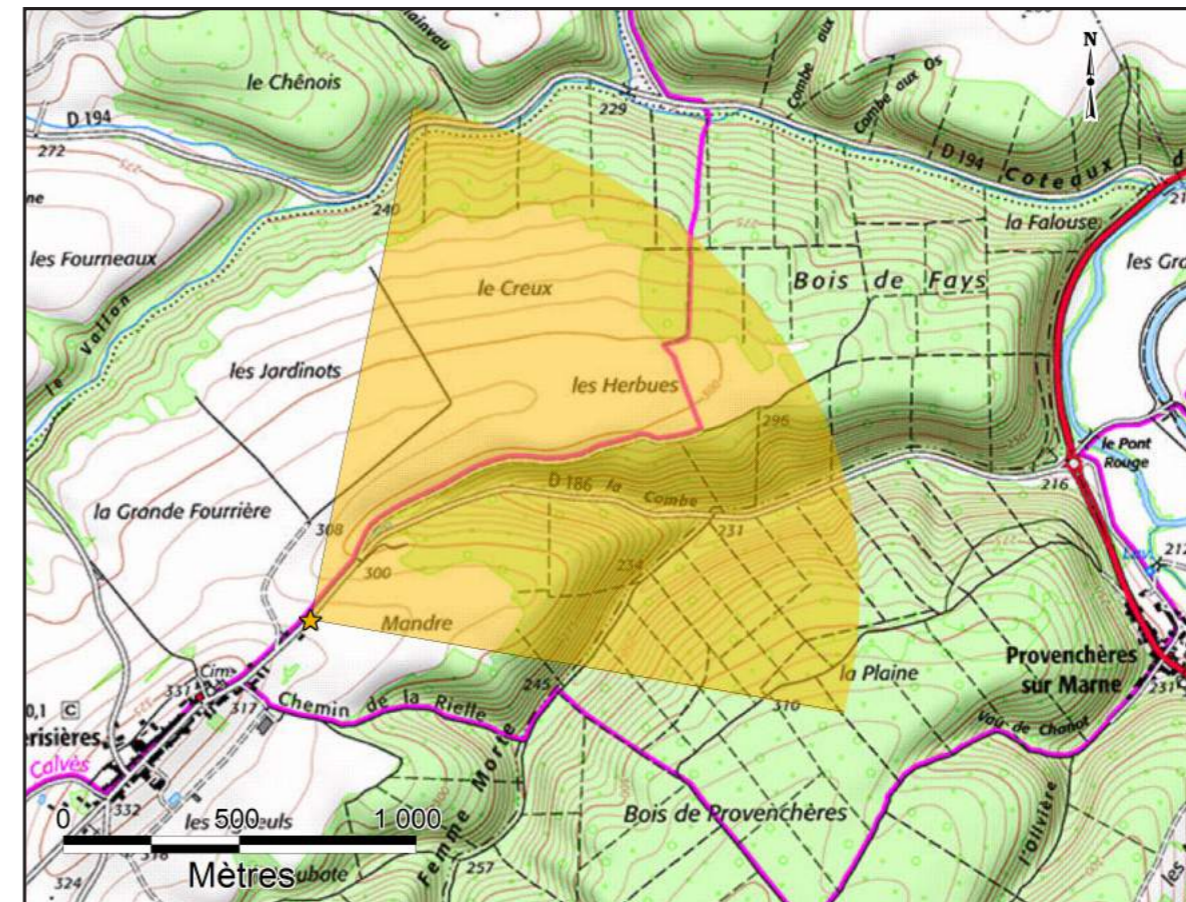

CARTE DE LOCALISATION DU POINT DE VUE N°27

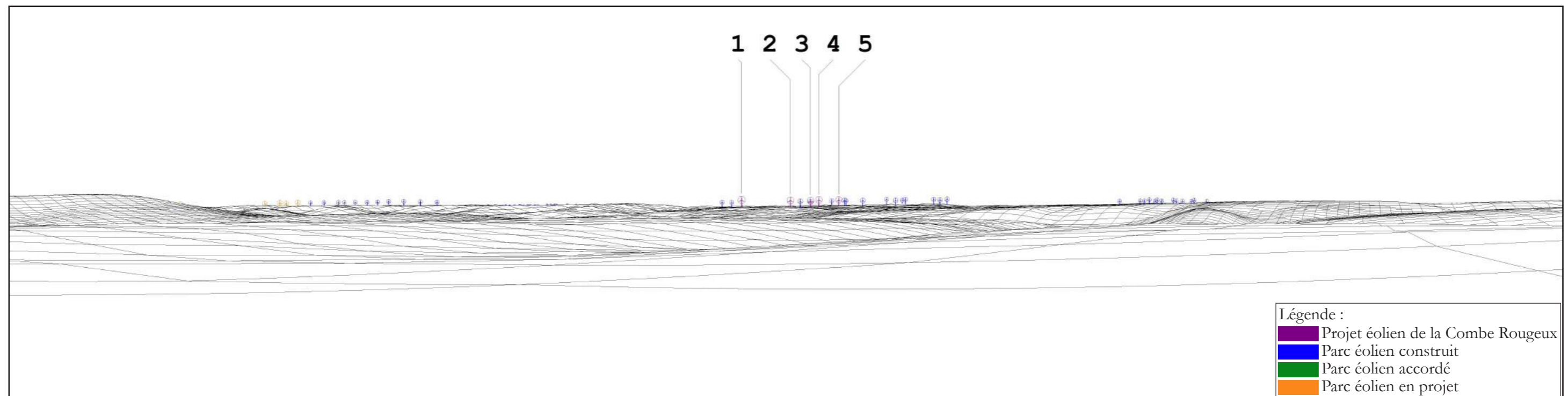

MODÈLE DU TERRAIN



ETAT INITIAL - VUE PANORAMIQUE



PHOTOMONTAGE DU PROJET ÉOLIEN - VUE PANORAMIQUE



PHOTOMONTAGE DU PROJET ÉOLIEN - PERCEPTION OBJECTIVE*

* DISTANCE ORTHOSCOPIQUE DE 45 CM.

PHOTOMONTAGE N°	28
LOCALISATION	RD115 - Au Nord-est de Cirfontaines-en-Ornois

DATE DE LA PRISE DE VUE	HORAIRE DE LA PRISE DE VUE	DISTANCE À L'ÉOLIENNE DU PROJET LA PLUS PROCHE	NOMBRE D'ÉOLIENNES DU PROJET VISIBLES
01/10/2015	10 h 24	13 458 m (E5)	5/5

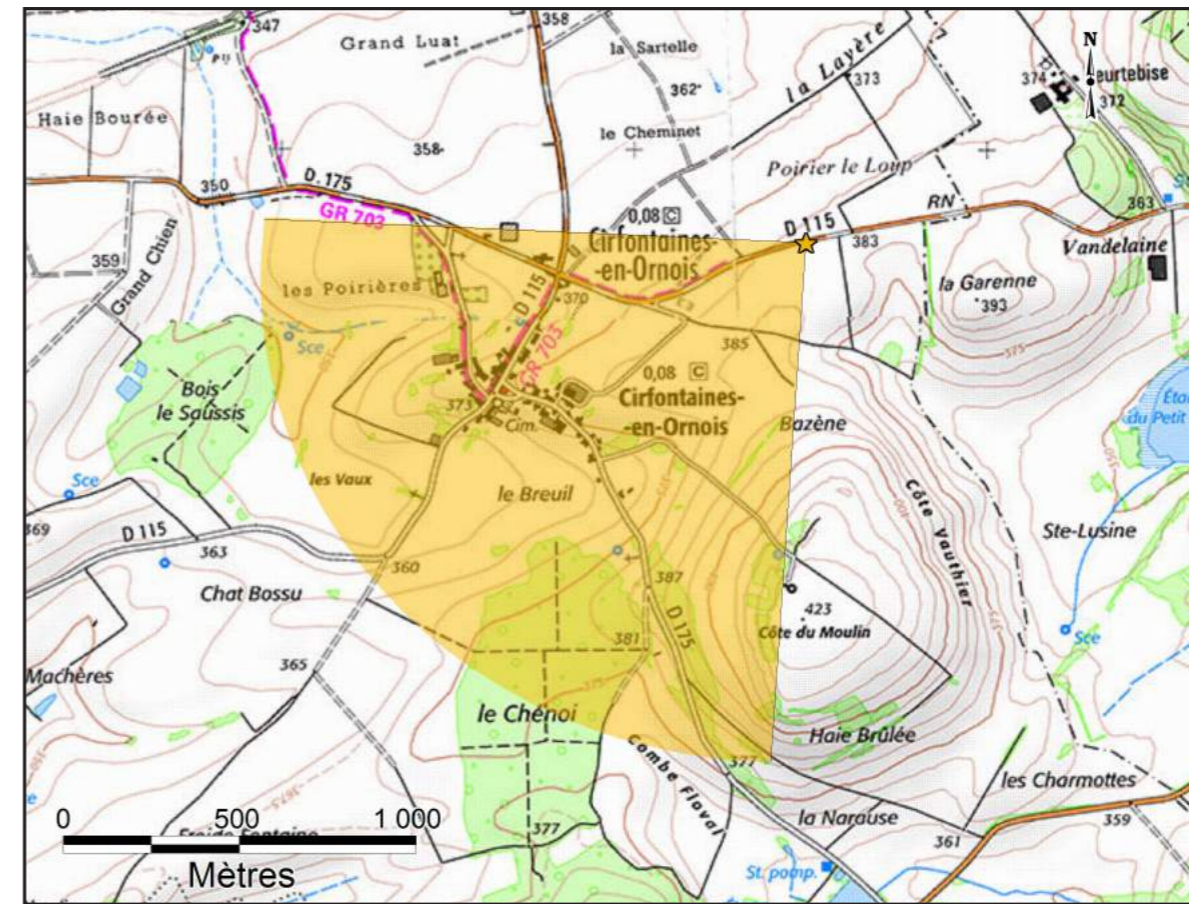

CARTE DE LOCALISATION DU POINT DE VUE N°28

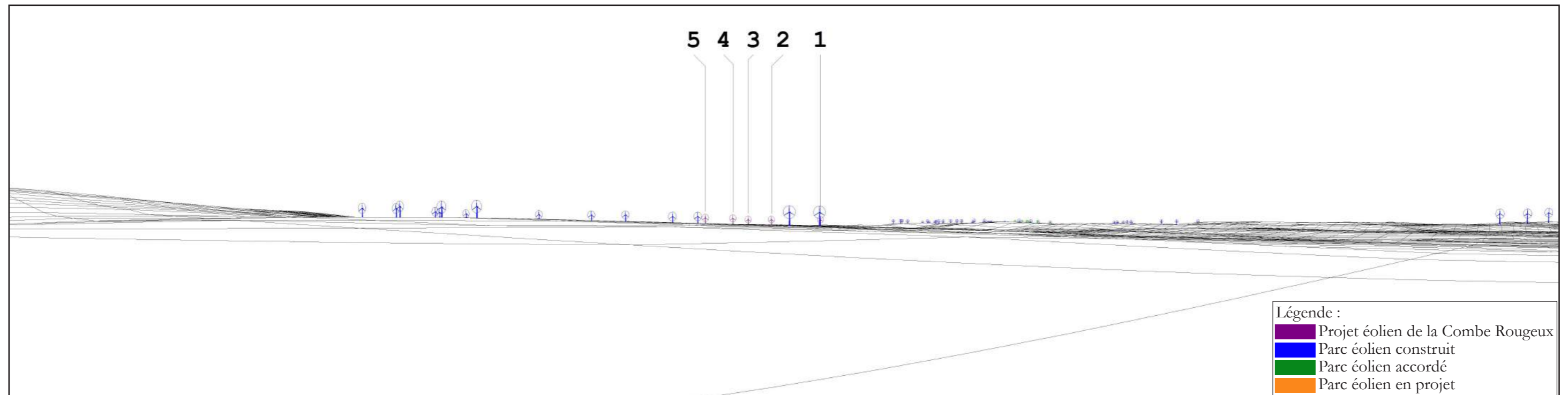

MODÈLE DU TERRAIN



ETAT INITIAL - VUE PANORAMIQUE



PHOTOMONTAGE DU PROJET ÉOLIEN - VUE PANORAMIQUE



PHOTOMONTAGE DU PROJET ÉOLIEN - PERCEPTION OBJECTIVE*

* DISTANCE ORTHOSCOPIQUE DE 45 CM.

PHOTOMONTAGE N°	29
LOCALISATION	GR de Pays Marne et Rognon - Au Sud de Rouécourt

DATE DE LA PRISE DE VUE	HORAIRE DE LA PRISE DE VUE	DISTANCE À L'ÉOLIENNE DU PROJET LA PLUS PROCHE	NOMBRE D'ÉOLIENNES DU PROJET VISIBLES
01/10/2015	14 h 41	14 069m (E1)	5/5

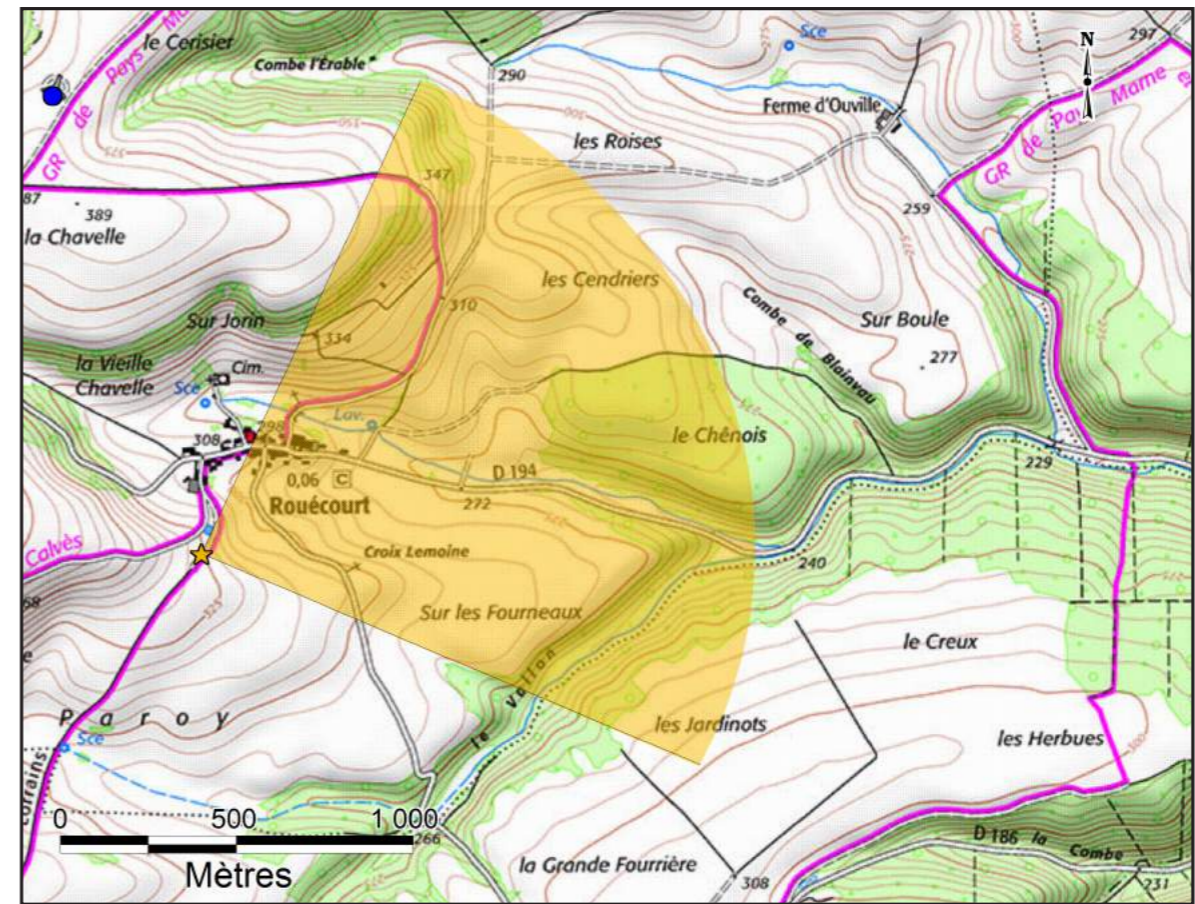

CARTE DE LOCALISATION DU POINT DE VUE N°29

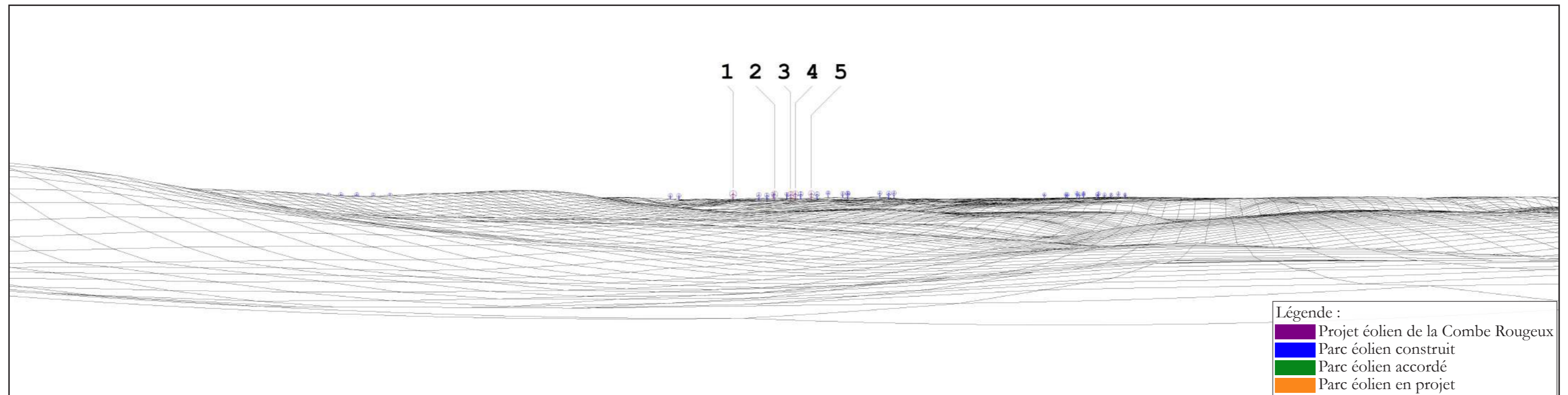

MODÈLE DU TERRAIN



ETAT INITIAL - VUE PANORAMIQUE



PHOTOMONTAGE DU PROJET ÉOLIEN - VUE PANORAMIQUE



PHOTOMONTAGE DU PROJET ÉOLIEN - PERCEPTION OBJECTIVE*

* DISTANCE ORTHOSCOPIQUE DE 45 CM.

PHOTOMONTAGE N°	30
LOCALISATION	Route communale - Au Nord d'Osne-le-Val

DATE DE LA PRISE DE VUE	HORAIRE DE LA PRISE DE VUE	DISTANCE À L'ÉOLIENNE DU PROJET LA PLUS PROCHE	NOMBRE D'ÉOLIENNES DU PROJET VISIBLES
01/10/2015	11 h 02	14 891 m (E1)	5/5

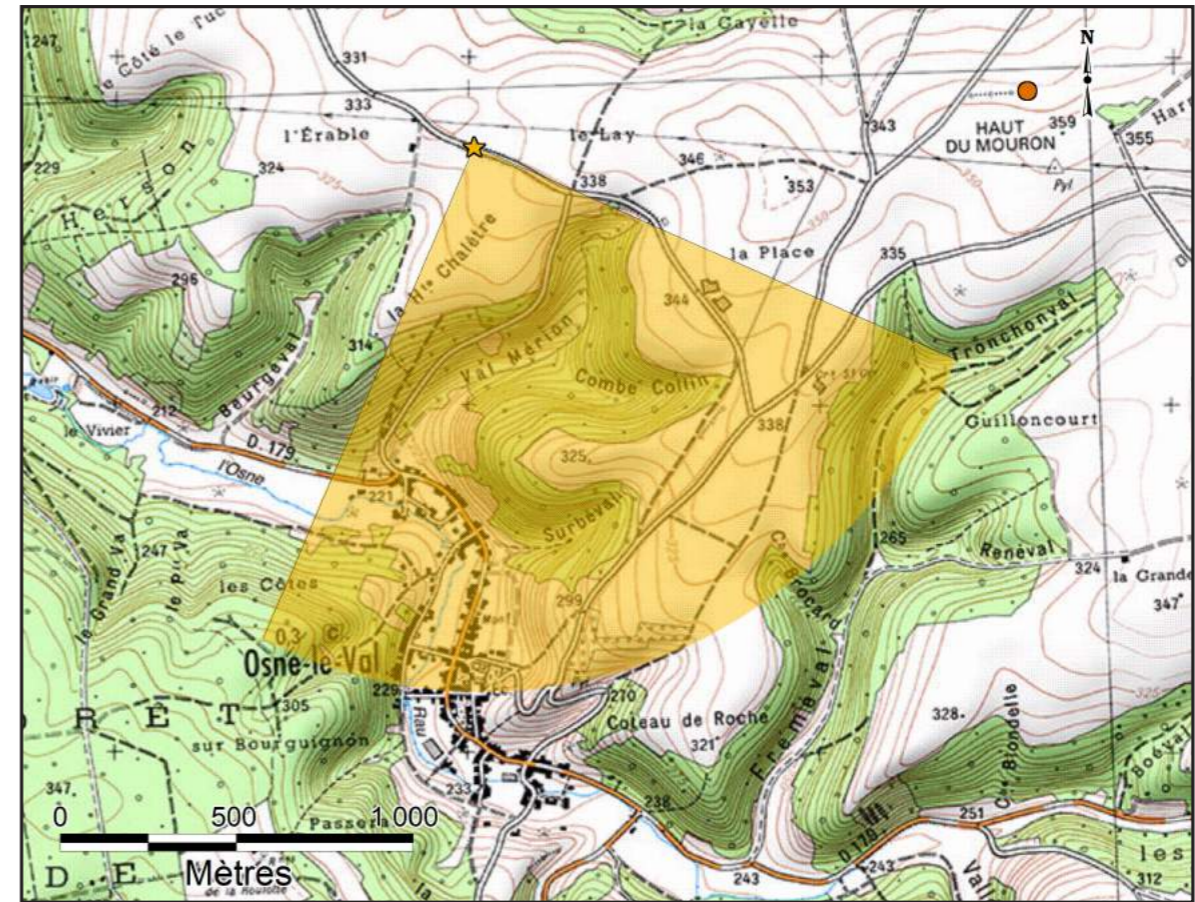

CARTE DE LOCALISATION DU POINT DE VUE N°30

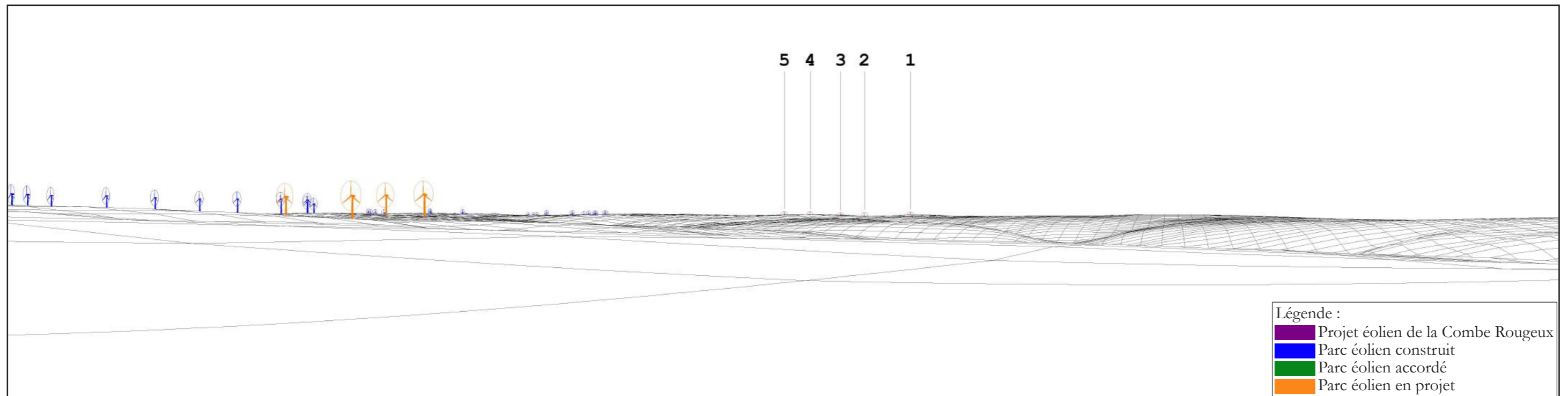

MODÈLE DU TERRAIN



ETAT INITIAL - VUE PANORAMIQUE



PHOTOMONTAGE DU PROJET ÉOLIEN - VUE PANORAMIQUE



PHOTOMONTAGE DU PROJET ÉOLIEN - PERCEPTION OBJECTIVE*

* DISTANCE ORTHOSCOPIQUE DE 45 CM.

PHOTOMONTAGE N°	31
LOCALISATION	Sortie Nord-est de Grand

DATE DE LA PRISE DE VUE	HORAIRE DE LA PRISE DE VUE	DISTANCE À L'ÉOLIENNE DU PROJET LA PLUS PROCHE	NOMBRE D'ÉOLIENNES DU PROJET VISIBLES
01/10/2015	09 h 23	16 730 m (E5)	0/5

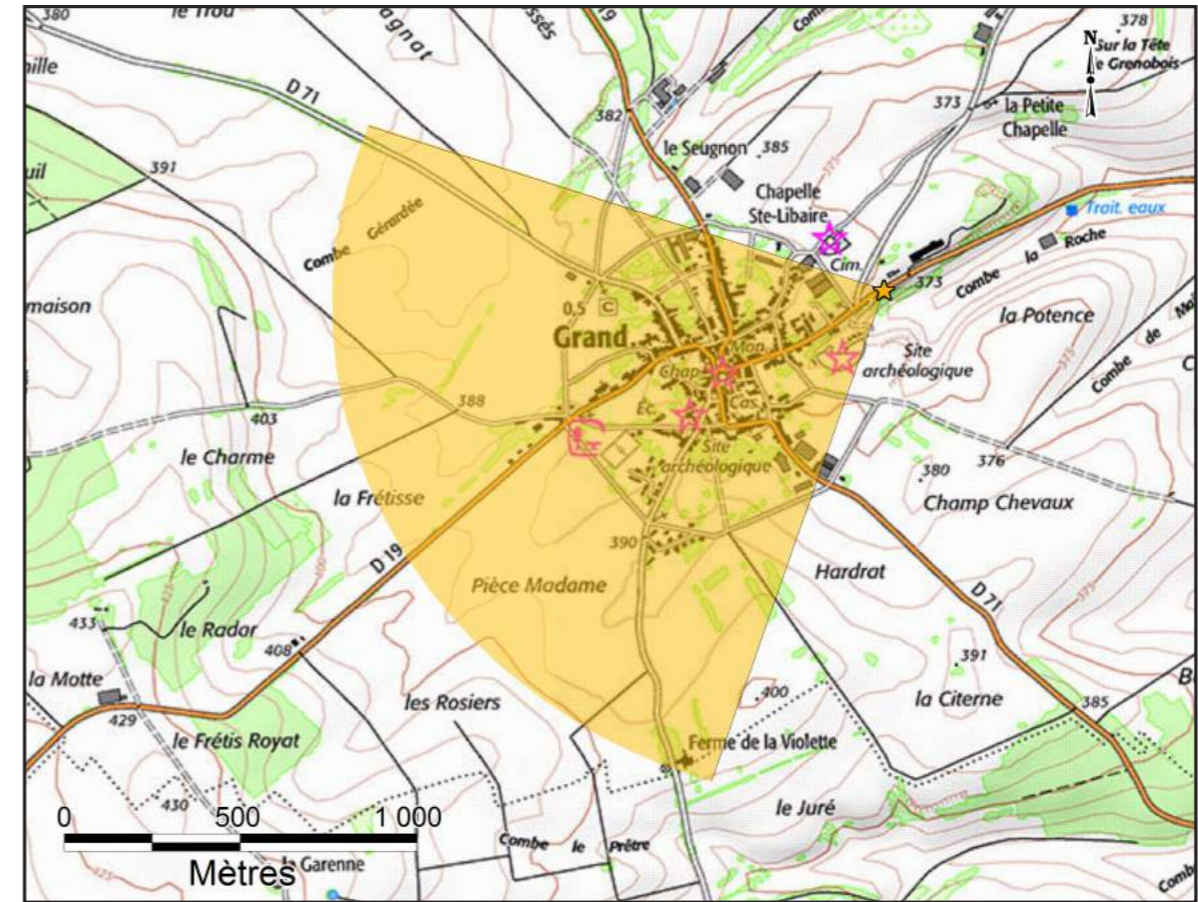

CARTE DE LOCALISATION DU POINT DE VUE N°31

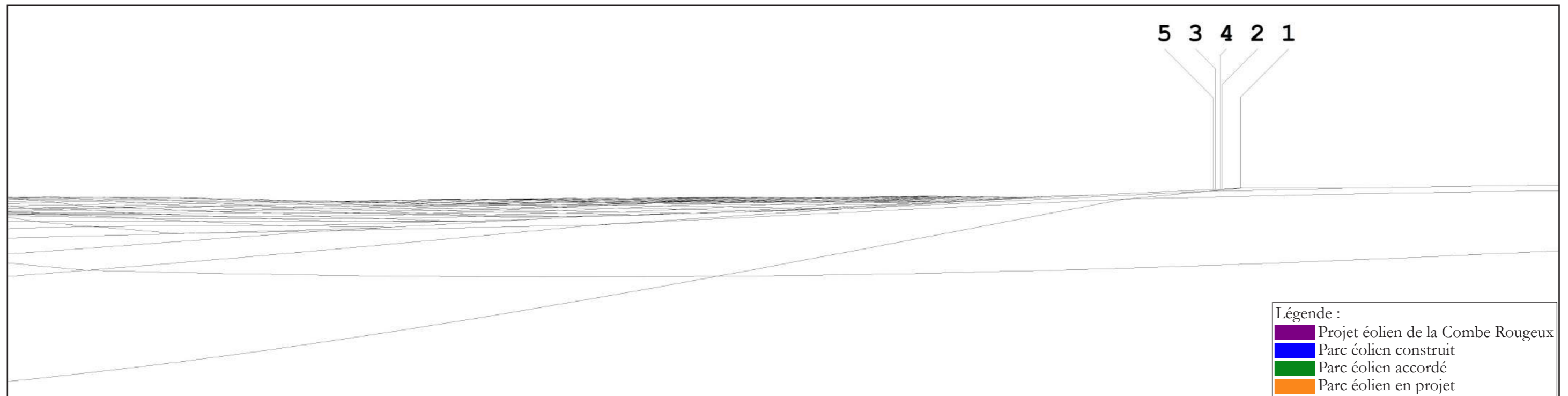

MODÈLE DU TERRAIN



ETAT INITIAL - VUE PANORAMIQUE



PHOTOMONTAGE DU PROJET ÉOLIEN - VUE PANORAMIQUE



PHOTOMONTAGE DU PROJET ÉOLIEN - PERCEPTION OBJECTIVE*

* DISTANCE ORTHOSCOPIQUE DE 45 CM.

PHOTOMONTAGE N°	32
LOCALISATION	RD132 - A l'Est de Montiers-sur-Saulx

DATE DE LA PRISE DE VUE	HORAIRE DE LA PRISE DE VUE	DISTANCE À L'ÉOLIENNE DU PROJET LA PLUS PROCHE	NOMBRE D'ÉOLIENNES DU PROJET VISIBLES
01/10/2015	11 h 20	17 414 m (E1)	0/5

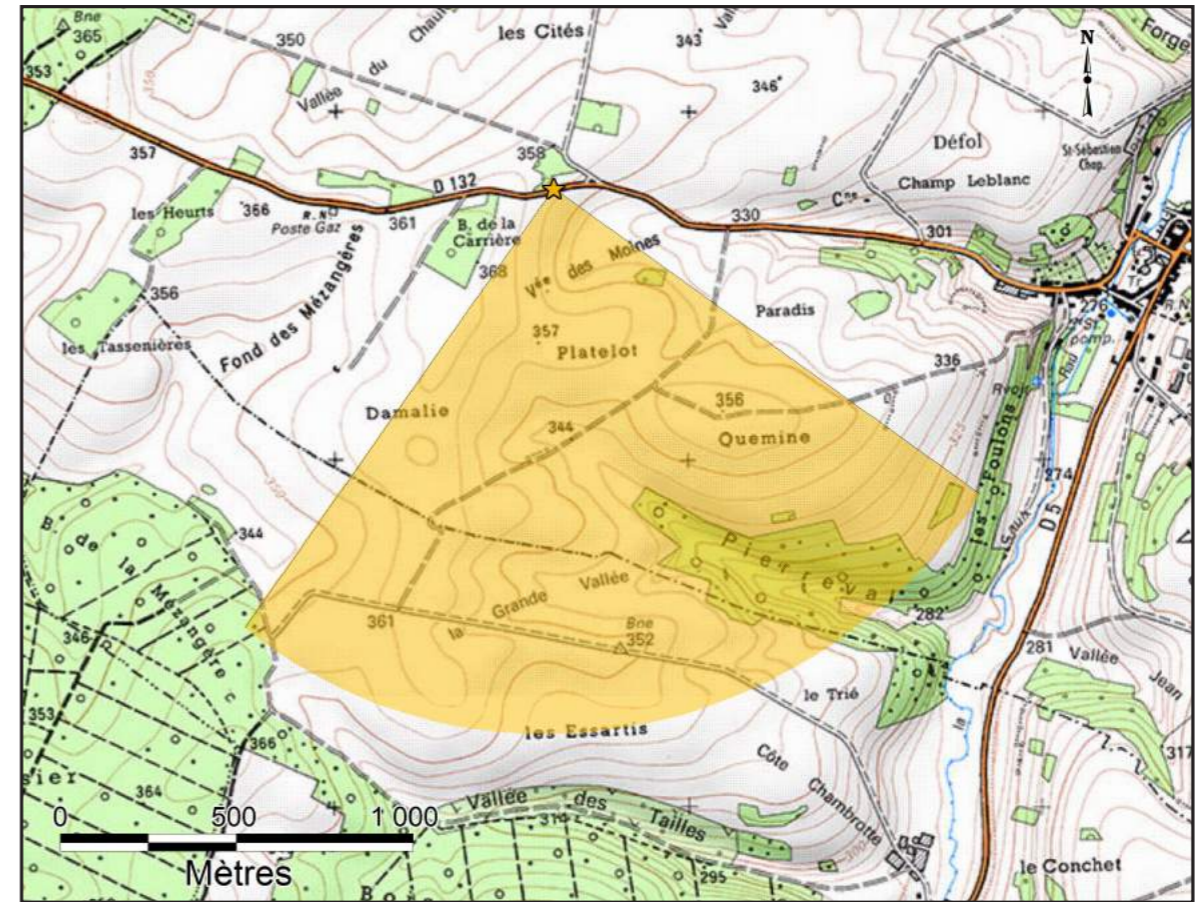

CARTE DE LOCALISATION DU POINT DE VUE N°32

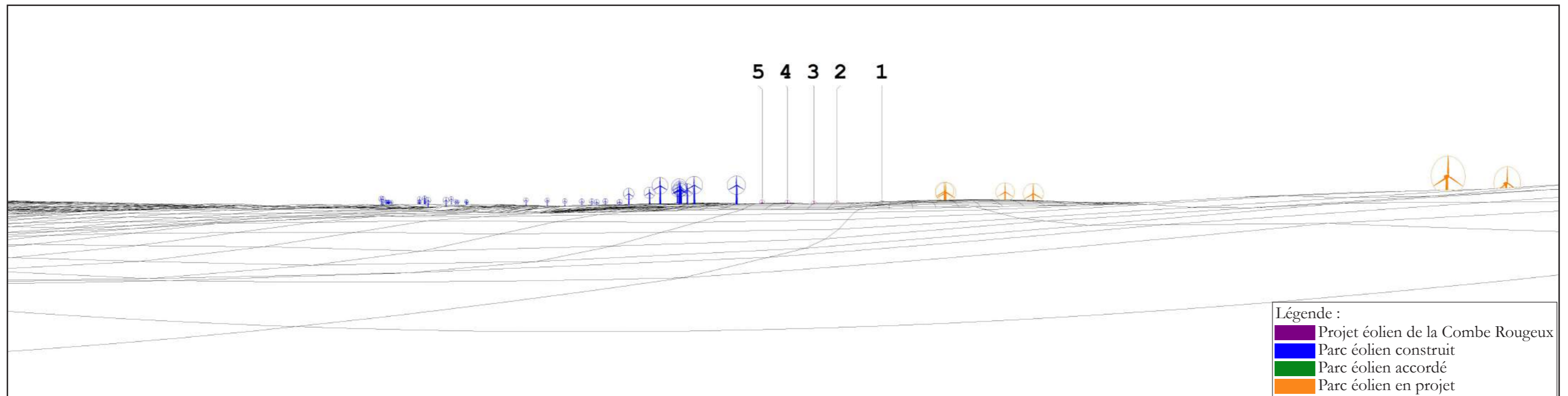

MODÈLE DU TERRAIN



ETAT INITIAL - VUE PANORAMIQUE



PHOTOMONTAGE DU PROJET ÉOLIEN - VUE PANORAMIQUE



PHOTOMONTAGE DU PROJET ÉOLIEN - PERCEPTION OBJECTIVE*

* DISTANCE ORTHOSCOPIQUE DE 45 CM.

PHOTOMONTAGE N°	33
LOCALISATION	RD674 - Au Sud-est de Blancheville

DATE DE LA PRISE DE VUE	HORAIRE DE LA PRISE DE VUE	DISTANCE À L'ÉOLIENNE DU PROJET LA PLUS PROCHE	NOMBRE D'ÉOLIENNES DU PROJET VISIBLES
01/10/2015	15 h 37	18 398 m (E5)	0/5

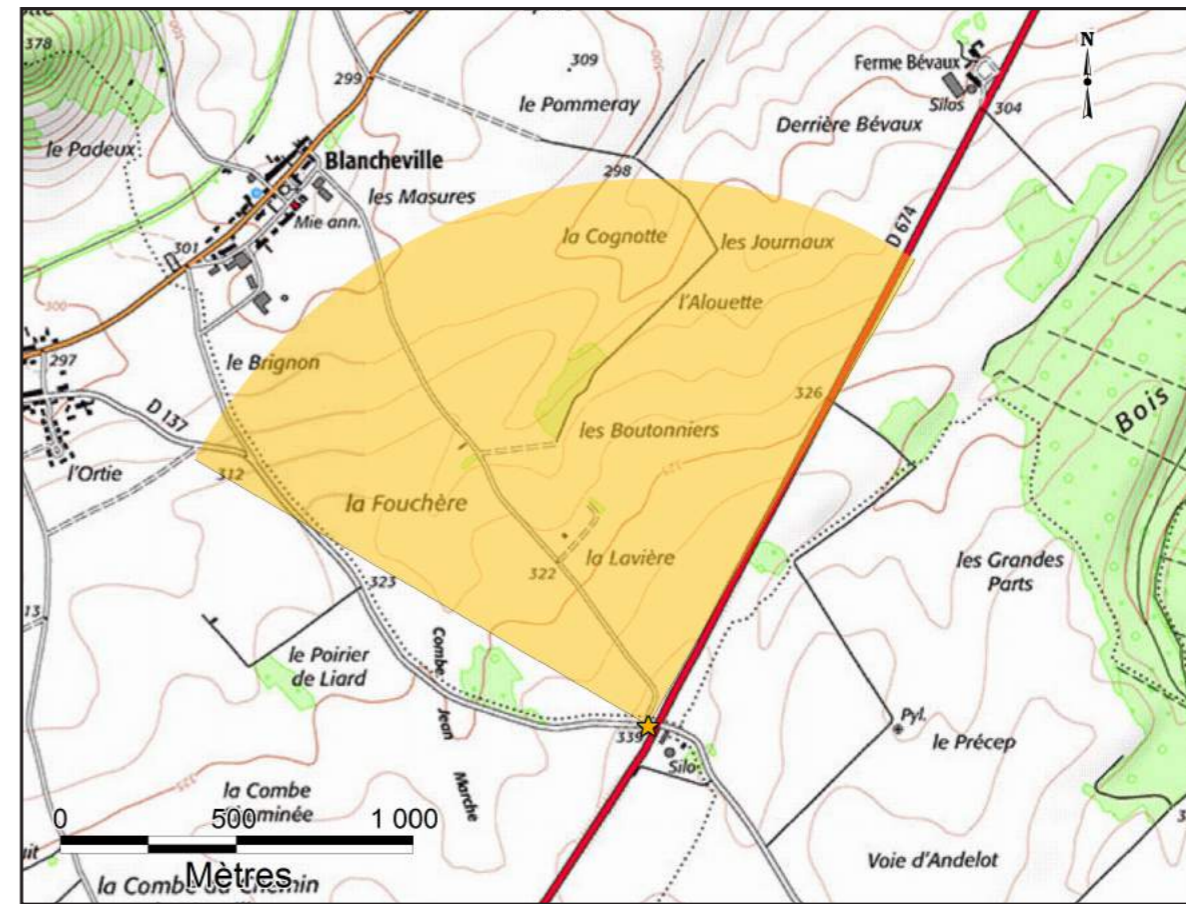

CARTE DE LOCALISATION DU POINT DE VUE N°33

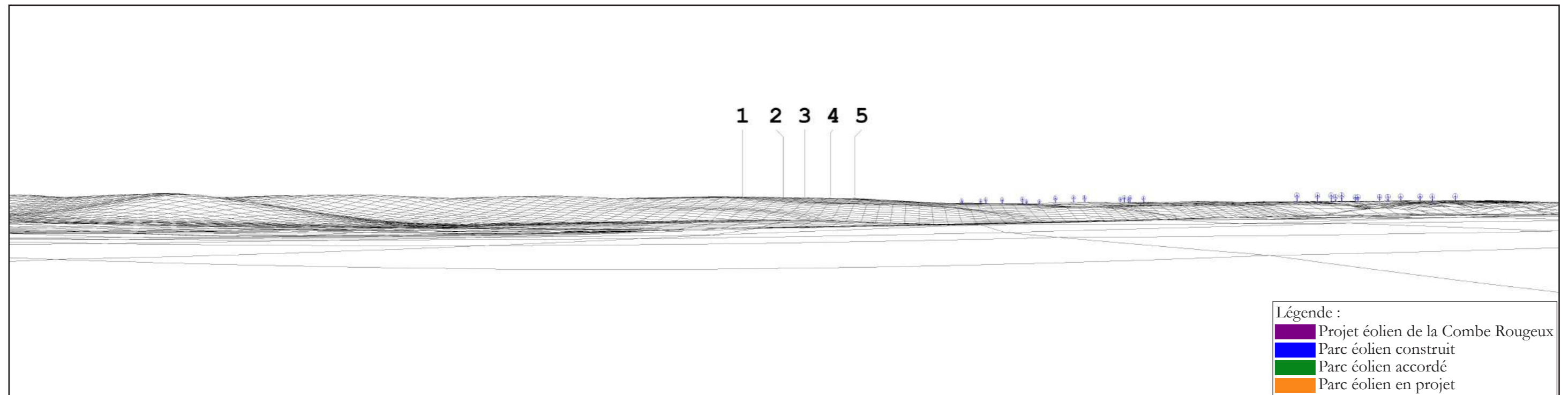

MODÈLE DU TERRAIN



ETAT INITIAL - VUE PANORAMIQUE



PHOTOMONTAGE DU PROJET ÉOLIEN - VUE PANORAMIQUE



PHOTOMONTAGE DU PROJET ÉOLIEN - PERCEPTION OBJECTIVE*

* DISTANCE ORTHOSCOPIQUE DE 45 CM.

PHOTOMONTAGE N°	34
LOCALISATION	RD114 - Nord de Maconcourt

DATE DE LA PRISE DE VUE	HORAIRE DE LA PRISE DE VUE	DISTANCE À L'ÉOLIENNE DU PROJET LA PLUS PROCHE	NOMBRE D'ÉOLIENNES DU PROJET VISIBLES
17/03/2016	13 h 55	1 079 m (E1)	5/5

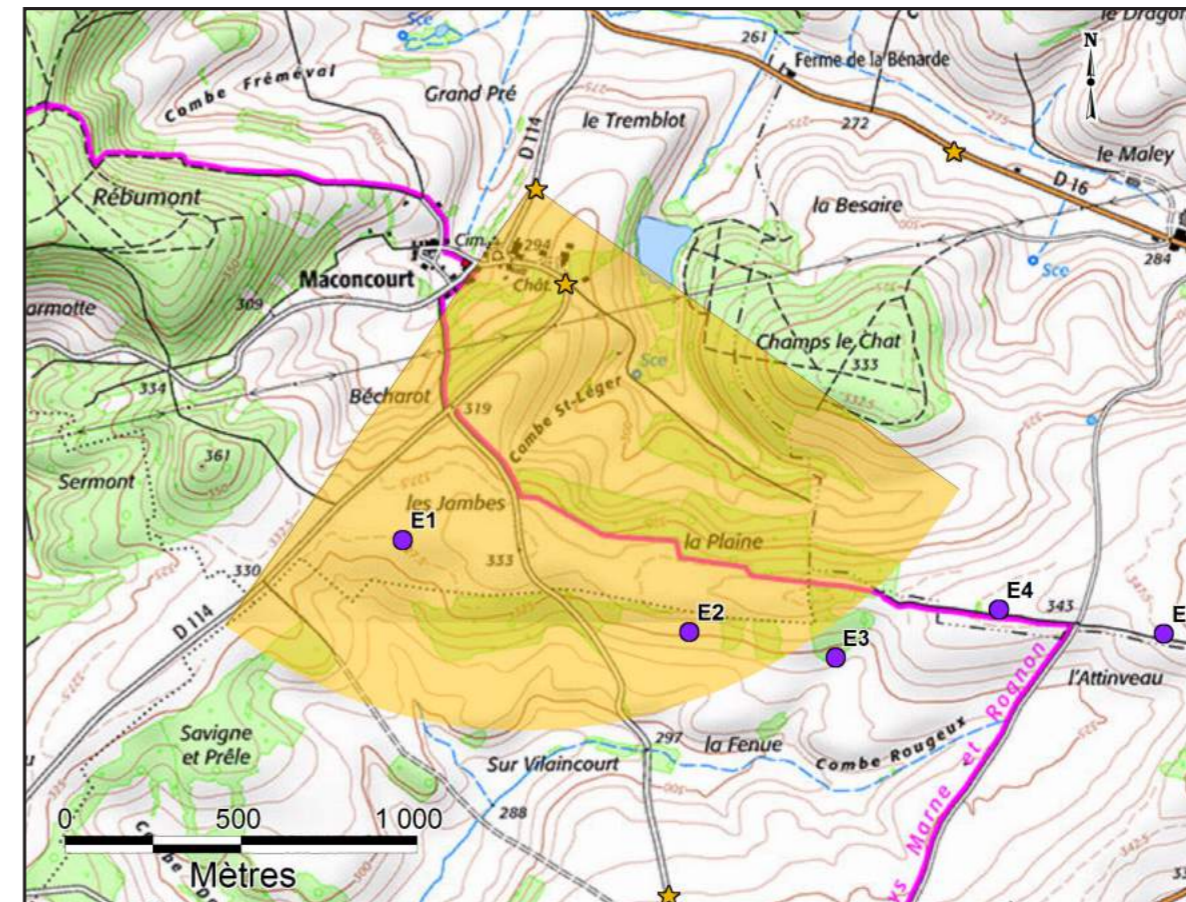

CARTE DE LOCALISATION DU POINT DE VUE N°34

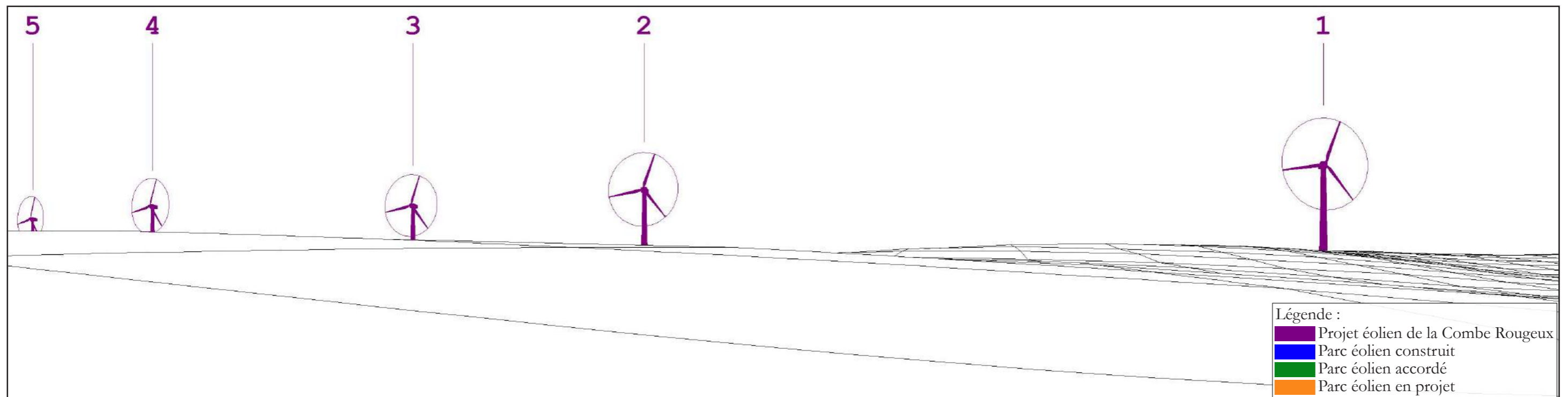

MODÈLE DU TERRAIN



ETAT INITIAL - VUE PANORAMIQUE



PHOTOMONTAGE DU PROJET ÉOLIEN - VUE PANORAMIQUE





PHOTOMONTAGE DU PROJET ÉOLIEN - PERCEPTION OBJECTIVE*

* DISTANCE ORTHOSCOPIQUE DE 45 CM.

PHOTOMONTAGE N°	35
LOCALISATION	Route communale - Nord d'Annonville

DATE DE LA PRISE DE VUE	HORAIRE DE LA PRISE DE VUE	DISTANCE À L'ÉOLIENNE DU PROJET LA PLUS PROCHE	NOMBRE D'ÉOLIENNES DU PROJET VISIBLES
17/03/2016	14h 04	1 190 m (E5)	4/5

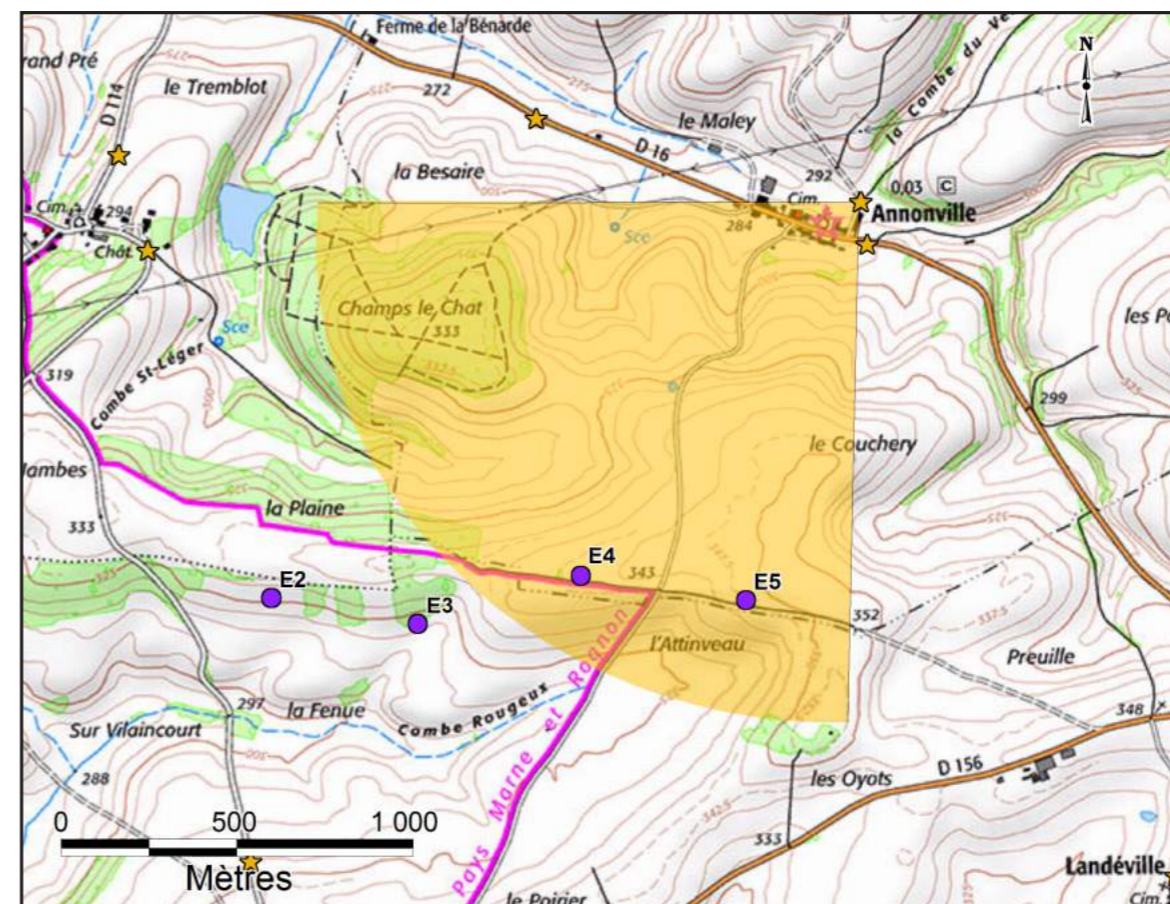

CARTE DE LOCALISATION DU POINT DE VUE N°35

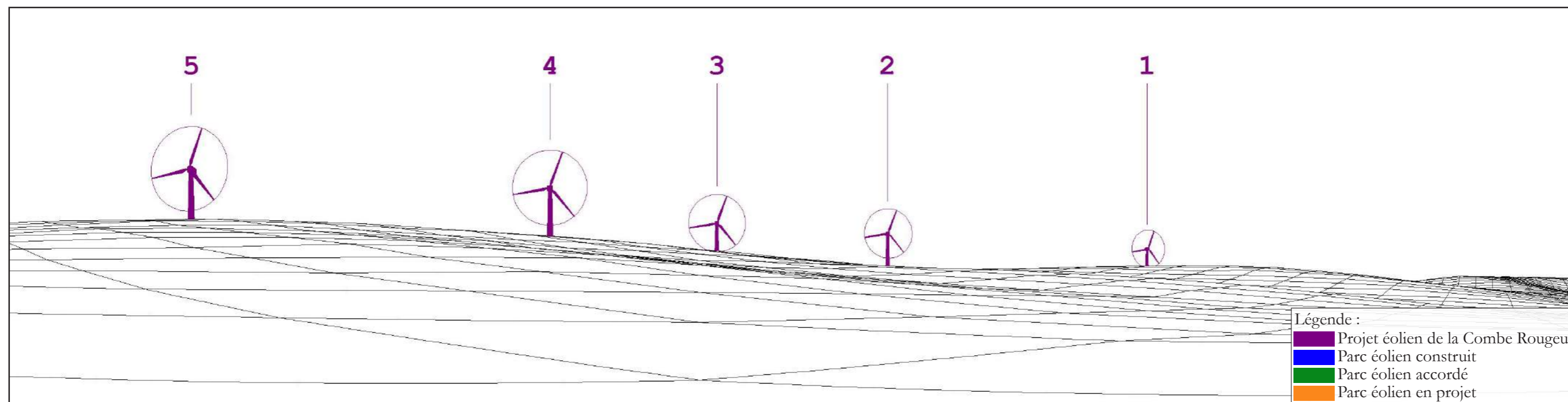

MODÈLE DU TERRAIN



ETAT INITIAL - VUE PANORAMIQUE



PHOTOMONTAGE DU PROJET ÉOLIEN - VUE PANORAMIQUE





PHOTOMONTAGE DU PROJET ÉOLIEN - PERCEPTION OBJECTIVE*

* DISTANCE ORTHOSCOPIQUE DE 45 CM.

PHOTOMONTAGE N°	36
LOCALISATION	Chemin agricole - Sud-est de Landéville

DATE DE LA PRISE DE VUE	HORAIRE DE LA PRISE DE VUE	DISTANCE À L'ÉOLIENNE DU PROJET LA PLUS PROCHE	NOMBRE D'ÉOLIENNES DU PROJET VISIBLES
17/03/2016	14 h 23	1 997 m (E5)	2/5

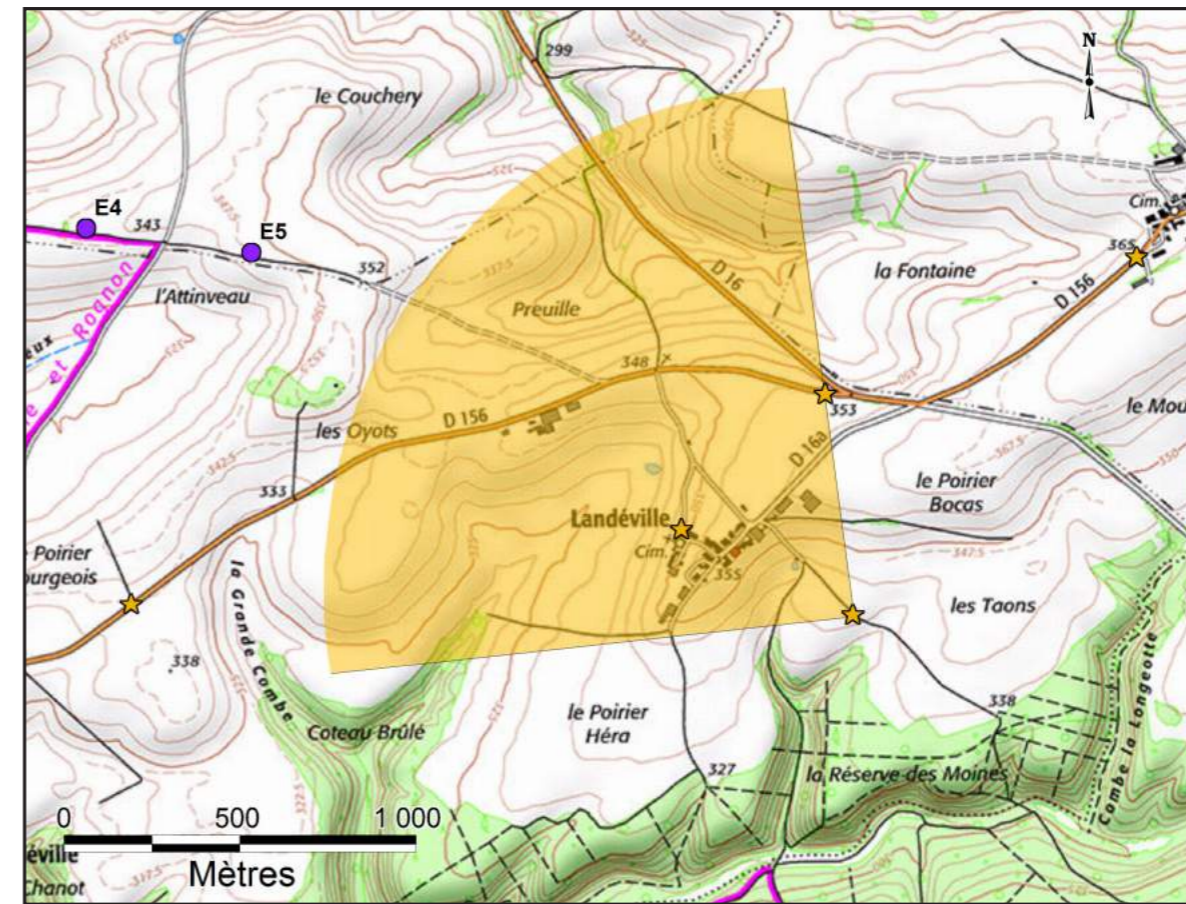

CARTE DE LOCALISATION DU POINT DE VUE N°36

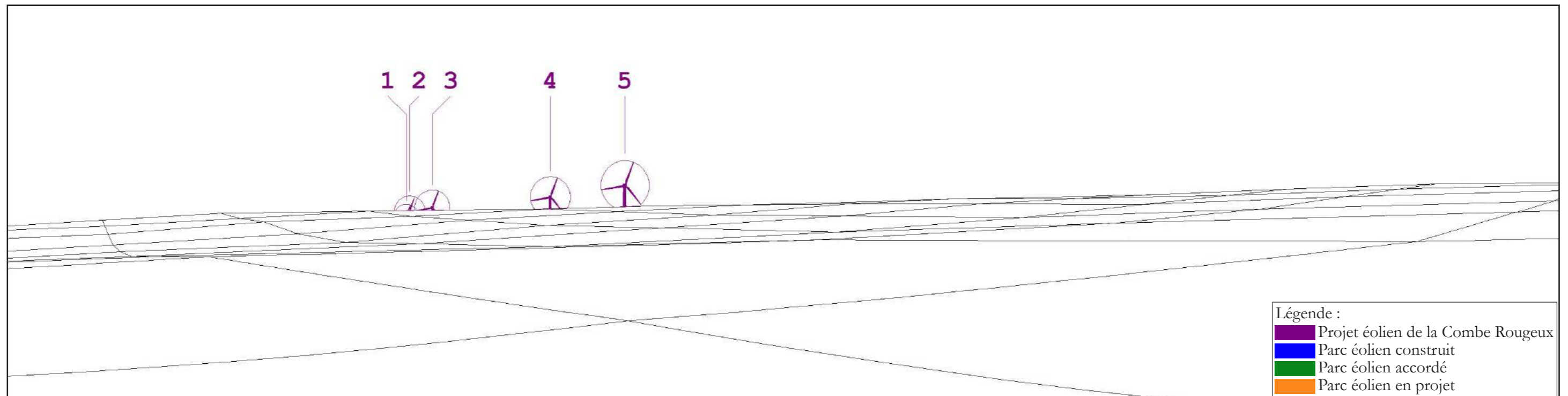

MODÈLE DU TERRAIN



ETAT INITIAL - VUE PANORAMIQUE



PHOTOMONTAGE DU PROJET ÉOLIEN - VUE PANORAMIQUE



PHOTOMONTAGE DU PROJET ÉOLIEN - PERCEPTION OBJECTIVE*

* DISTANCE ORTHOSCOPIQUE DE 45 CM.

PHOTOMONTAGE N°	37
LOCALISATION	D253 - Sud de Domremy-Landéville

DATE DE LA PRISE DE VUE	HORAIRE DE LA PRISE DE VUE	DISTANCE À L'ÉOLIENNE DU PROJET LA PLUS PROCHE	NOMBRE D'ÉOLIENNES DU PROJET VISIBLES
17/03/2016	13 h 37	2 125 m (E3)	5/5

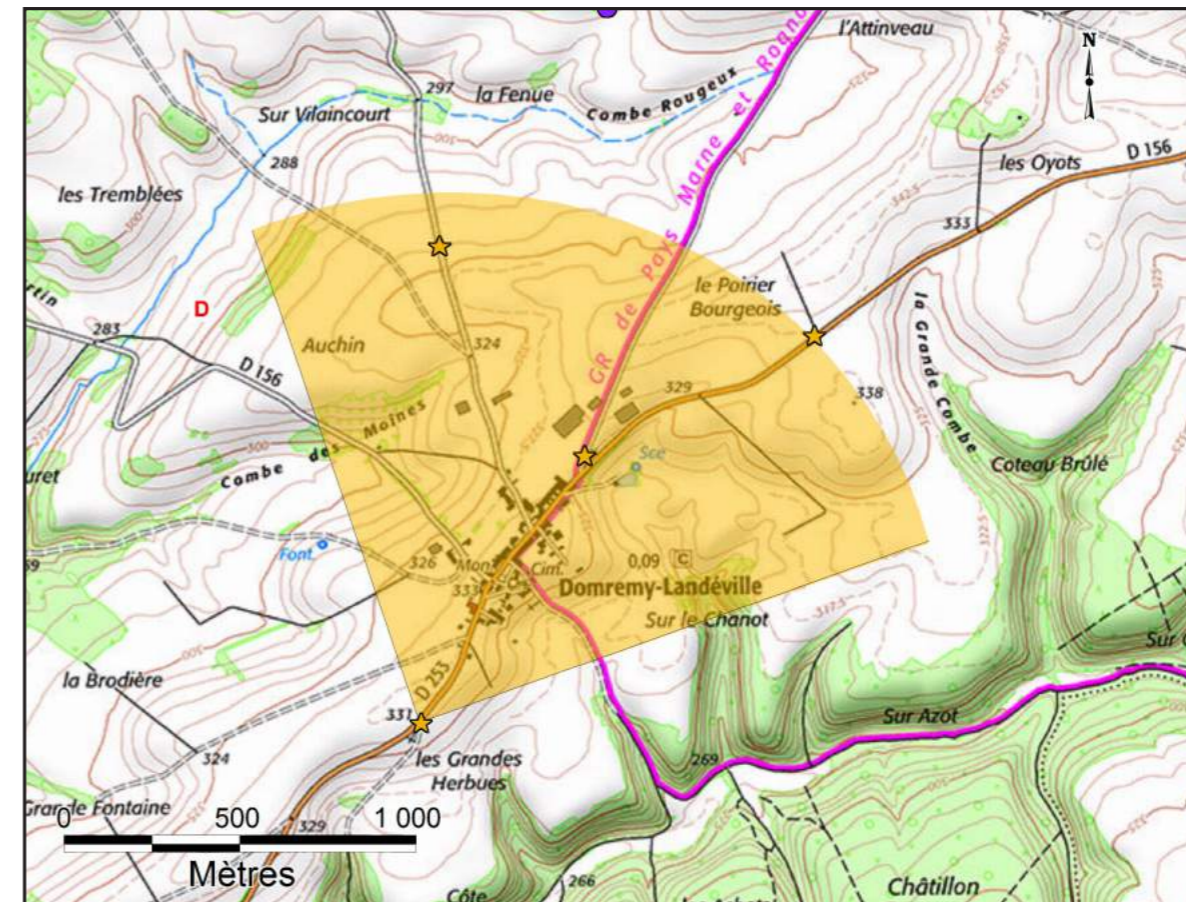

CARTE DE LOCALISATION DU POINT DE VUE N°37

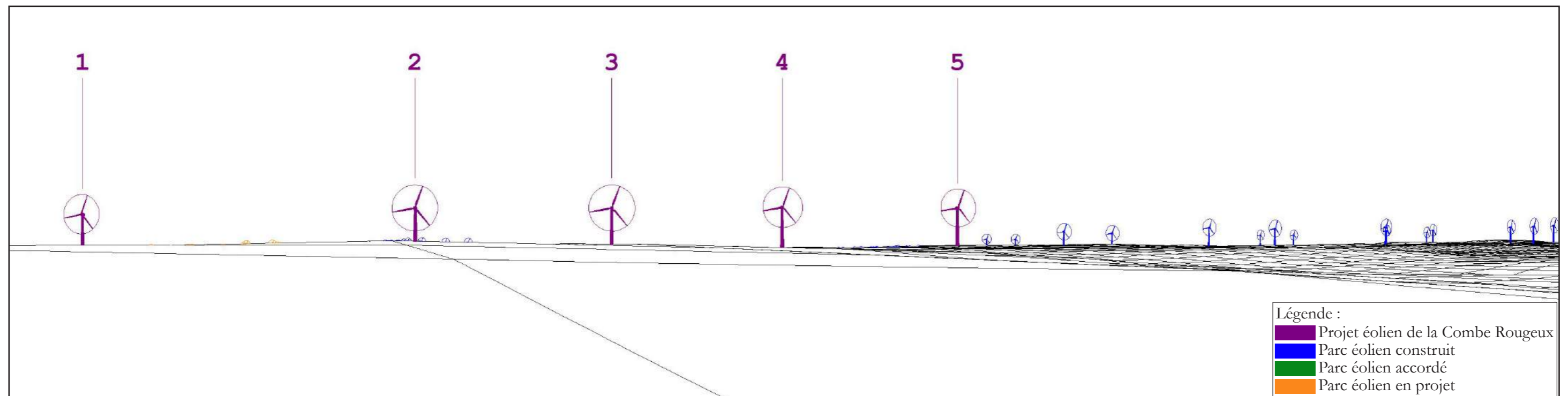

MODÈLE DU TERRAIN



ETAT INITIAL - VUE PANORAMIQUE



PHOTOMONTAGE DU PROJET ÉOLIEN - VUE PANORAMIQUE





PHOTOMONTAGE DU PROJET ÉOLIEN - PERCEPTION OBJECTIVE*

* DISTANCE ORTHOSCOPIQUE DE 45 CM.